

# Estimación de Ingresos por Clasificación por Rubro de Ingresos y Ley de Ingresos Municipal - 2019

**Nombre del Municipio: San Julian, Jalisco**

CRI/LI	DESCRIPCIÓN	INGRESO ESTIMADO ANUAL
<b>1</b>	<b>IMPUESTOS</b>	<b>14,368,000</b>
1.1	IMPUESTOS SOBRE LOS INGRESOS	250,000
1.1.1	Impuestos sobre espectáculos públicos	250,000
1.2	IMPUESTOS SOBRE EL PATRIMONIO	13,767,000
1.2.1	Impuesto predial	6,755,000
1.2.2	Impuesto sobre transmisiones patrimoniales	7,000,000
1.2.3	Impuestos sobre negocios jurídicos	12,000
1.3	IMPUESTO SOBRE LA PRODUCCIÓN, EL CONSUMO Y LAS TRANSACCIONES	
1.4	IMPUESTOS AL COMERCIO EXTERIOR	
1.5	IMPUESTOS SOBRE NÓMINAS Y ASIMILABLES	
1.6	IMPUESTOS ECOLÓGICOS	
1.7	ACCESORIOS DE LOS IMPUESTOS	281,000
1.7.1	Recargos	150,000
1.7.2	Multas	71,000
1.7.3	Intereses	0
1.7.4	Gastos de ejecución y de embargo	60,000
1.7.9	Otros no especificados	0
1.8	OTROS IMPUESTOS	70,000
1.9	IMPUESTOS NO COMPRENDIDOS EN LA LEY DE INGRESOS VIGENTE, CAUSADOS EN EJERCICIOS FISCALES ANTERIORES PENDIENTES DE LIQUIDACIÓN O PAGO	
<b>2</b>	<b>CUOTAS Y APORTACIONES DE SEGURIDAD SOCIAL</b>	<b>0</b>
2.1	APORTACIONES PARA FONDOS DE VIVIENDA	
2.2	CUOTAS PARA EL SEGURO SOCIAL	
2.3	CUOTAS DE AHORRO PARA EL RETIRO	
2.4	OTRAS CUOTAS Y APORTACIONES PARA LA SEGURIDAD SOCIAL	
2.5	ACCESORIOS DE CUOTAS Y APORTACIONES DE SEGURIDAD SOCIAL	
<b>3</b>	<b>CONTRIBUCIONES DE MEJORAS</b>	<b>2,000,000</b>
3.1	CONTRIBUCIÓN DE MEJORAS POR OBRAS PÚBLICAS	2,000,000
3.9	CONTRIBUCIONES DE MEJORAS NO COMPRENDIDAS EN LA LEY DE INGRESOS VIGENTE. CAUSADAS EN EJERCICIOS ANTERIORES PENDIENTES DE LIQUIDACIÓN O PAGO	
<b>4</b>	<b>DERECHOS</b>	<b>3,362,000</b>
4.1	DERECHOS POR EL USO, GOCE, APROVECHAMIENTO O EXPLOTACIÓN DE BIENES DE DOMINIO PÚBLICO	1,046,000
4.1.1	Uso del piso	455,000
4.1.2	Estacionamientos	
4.1.3	De los Cementerios de dominio público	511,000
4.1.4	Uso, goce, aprovechamiento o explotación de otros bienes de dominio público	80,000
4.2	DERECHOS A LOS HIDROCARBUROS (Derogado)	
4.3	DERECHOS POR PRESTACIÓN DE SERVICIOS	2,300,000
4.3.1	Licencias y permisos de giros	550,000
4.3.2	Licencias y permisos para anuncios	22,000
4.3.3	Licencias de construcción, reconstrucción, reparación o demolición de obras	95,000

## Estimación de Ingresos por Clasificación por Rubro de Ingresos y Ley de Ingresos Municipal - 2019

Nombre del Municipio: San Julian, Jalisco		
4.3.4	Alineamiento, designación de número oficial e inspección	3,000
4.3.5	Licencias de cambio de régimen de propiedad y urbanización	740,000
4.3.6	Servicios de obra	
4.3.7	Regularizaciones de los registros de obra	
4.3.8	Servicios de sanidad	7,000
4.3.9	Servicio de limpieza, recolección, traslado, tratamiento y disposición final de residuos	8,000
4.3.10	Agua potable, drenaje, alcantarillado, tratamiento y disposición final de aguas residuales	
4.3.11	Rastro	460,000
4.3.12	Registro civil	265,000
4.3.13	Certificaciones	
4.3.14	Servicios de catastro	150,000
4.4	<b>OTROS DERECHOS</b>	
4.5	<b>ACCESORIOS DE DERECHOS</b>	<b>16,000</b>
4.5.1	Recargos	4,000
4.5.2	Multas	
4.5.3	Intereses	
4.5.4	Gastos de ejecución y de embargo	12,000
4.9	<b>DERECHOS NO COMPRENDIDOS EN LA LEY DE INGRESOS VIGENTE CAUSADOS EN EJERCICIOS FISCALES ANTERIORES PENDIENTES DE LIQUIDACIÓN O PAGO</b>	
<b>5</b>	<b>PRODUCTOS</b>	<b>70,000</b>
5.1	<b>PRODUCTOS</b>	<b>70,000</b>
5.1.1	Uso, goce, aprovechamiento o explotación de bienes de dominio privado	70,000
5.1.2	Cementerios de dominio privado	
5.1.9	Productos diversos	
5.2	<b>PRODUCTOS DE CAPITAL (Derogado)</b>	
5.9	<b>PRODUCTOS NO COMPRENDIDOS EN LA LEY DE INGRESOS VIGENTE, CAUSADOS EN EJERCICIOS FISCALES ANTERIORES, PENDIENTES DE LIQUIDACIÓN O PAGO</b>	
<b>6</b>	<b>APROVECHAMIENTOS</b>	<b>250,000</b>
6.1	<b>APROVECHAMIENTOS</b>	<b>250,000</b>
6.1.1	Incentivos derivados de la colaboración fiscal	
6.1.2	Multas	250,000
6.1.3	Indemnizaciones	
6.1.4	Reintegros	
6.1.5	Aprovechamiento provenientes de obras públicas	
6.1.6	Aprovechamiento por participaciones derivadas de la aplicación de leyes	
6.1.7	Aprovechamientos por aportaciones y cooperaciones	
6.2	<b>APROVECHAMIENTOS PATRIMONIALES</b>	
6.3	<b>ACCESORIOS DE APROVECHAMIENTOS</b>	
6.9	<b>APROVECHAMIENTOS NO COMPRENDIDOS EN EN LA LEY DE INGRESOS VIGENTE, CAUSADOS EN EJERCICIOS FISCALES ANTERIORES. PENDIENTES DE LIQUIDACIÓN O PAGO</b>	
<b>7</b>	<b>INGRESOS POR VENTAS DE BIENES, PRESTACIÓN DE SERVICIOS Y OTROS INGRESO</b>	<b>0</b>
7.1	<b>INGRESOS POR VENTA DE BIENES Y PRESTACIÓN DE SERVICIOS DE INSTITUCIONES PÚBLICAS DE SEGURIDAD SOCIAL</b>	
7.2	<b>INGRESOS POR VENTA DE BIENES Y PRESTACIÓN DE SERVICIOS DE EMPRESAS PRODUCTIVAS DEL ESTADO</b>	
7.3	<b>INGRESOS POR VENTA DE BIENES Y PRESTACIÓN DE SERVICIOS DE ENTIDADES PARAESTATALES Y FIDEICOMISOS NO EMPRESARIALES Y NO FINANCIEROS</b>	
7.4	<b>INGRESOS POR VENTA DE BIENES Y PRESTACIÓN DE SERVICIOS DE ENTIDADES PARAESTATALES EMPRESARIALES NO FINANCIERAS CON PARTICIPACIÓN ESTATAL MAYORITARIA</b>	

## Estimación de Ingresos por Clasificación por Rubro de Ingresos y Ley de Ingresos Municipal - 2019

Nombre del Municipio: San Julian, Jalisco		
7.5	INGRESOS POR VENTA DE BIENES Y PRESTACIÓN DE SERVICIOS DE ENTIDADES PARAESTATALES EMPRESARIALES FINANCIERAS MONETARIAS CON PARTICIPACIÓN ESTATAL MAYORITARIA	
7.6	INGRESOS POR VENTA DE BIENES Y PRESTACIÓN DE SERVICIOS DE ENTIDADES PARAESTATALES EMPRESARIALES FINANCIERAS NO MONETARIAS CON PARTICIPACIÓN ESTATAL MAYORITARIA	
7.7	INGRESOS POR VENTA DE BIENES Y PRESTACIÓN DE SERVICIOS DE FIDEICOMISOS FINANCIEROS PÚBLICOS CON PARTICIPACIÓN ESTATAL MAYORITARIA	
7.8	INGRESOS POR VENTA DE BIENES Y PRESTACIÓN DE SERVICIOS DE LOS PODERES LEGISLATIVO Y JUDICIAL Y DE LOS ORGANOS AUTONOMOS	
7.9	OTROS INGRESOS	
<b>8</b>	<b>PARTICIPACIONES, APORTACIONES, CONVENIOS, INCENTIVOS DERIVADOS DE LA COLABORACIÓN FISCAL Y FONDOS DISTINTOS DE LAS APORTACIONES</b>	<b>61,164,469</b>
8.1	<b>PARTICIPACIONES</b>	<b>35,500,000</b>
8.1.1	Federales	30,000,000
8.1.2	Estatales	5,500,000
8.2	<b>APORTACIONES</b>	<b>13,500,000</b>
8.2.1	Del fondo de infraestructura social municipal	3,300,000
8.2.2	Rendimientos financieros del fondo de aportaciones para la infraestructura social	
8.2.3	Del fondo para el fortalecimiento municipal	10,200,000
8.2.4	Rendimientos financieros del fondo de aportaciones para el fortalecimiento municipal	
8.3	<b>CONVENIOS</b>	<b>12,164,469</b>
8.4	INCENTIVOS DERIVADOS DE LA COLABORACIÓN FISCAL	
8.5	FONDOS DISTINTOS DE APORTACIONES	
<b>9</b>	<b>TRANSFERENCIAS, ASIGNACIONES, SUBSIDIOS Y SUBVENCIONES Y PENSIONES Y JUBILACIONES</b>	<b>0</b>
9.1	TRANSFERENCIAS Y ASIGNACIONES	
9.2	TRANSFERENCIAS AL RESTO DEL SECTOR PÚBLICO (Derogado)	
9.3	SUBSIDIOS Y SUBVENCIONES	
9.4	AYUDAS SOCIALES (Derogado)	
9.5	PENSIONES Y JUBILACIONES	
9.6	TRANSFERENCIAS A FIDEICOMISOS, MANDATOS Y ANÁLOGOS (Derogado)	
9.7	TRANSFERENCIAS DEL FONDO MEXICANO DEL PETRÓLEO PARA LA ESTABILIZACIÓN Y EL DESARROLLO	
<b>0</b>	<b>INGRESOS DERIVADOS DE FINANCIAMIENTO</b>	<b>0</b>
0.1	ENDEUDAMIENTO INTERNO	
0.2	ENDEUDAMIENTO EXTERNO	
0.3	FINANCIAMIENTO INTERNO	
<b>TOTAL DE INGRESOS</b>		<b>81,214,469</b>

**Presupuesto de Egresos por Clasificación por Objeto del Gasto y Fuentes de Financiamiento - 2019**

**Nombre del Municipio: San Julian, Jalisco**

COG/FF	DESCRIPCIÓN	1. NO ETIQUETADO							2. ETIQUETADO			TOTAL ANUAL
		1.1 RECURSOS FISCALES	1.2 FINANCIAMIENTOS INTERNOS	1.3 FINANCIAMIENTOS EXTERNOS	1.4 INGRESOS PROPIOS	1.5 RECURSOS FEDERALES	1.6 RECURSOS ESTATALES	1.7 OTROS RECURSOS DE LIBRE DISPOSICIÓN	2.5 RECURSOS FEDERALES	2.6 RECURSOS ESTATALES	2.7 OTROS RECURSOS DE TRANSFERENCIAS FEDERALES ETIQUETADAS	
<b>1000</b>	<b>SERVICIOS PERSONALES</b>	-	-	-	-	30,054,923	-	-	-	-	-	30,054,923
<b>1100</b>	<b>REMUNERACIONES AL PERSONAL DE CARÁCTER PERMANENTE</b>	0	0	0	0	24,003,564	0	0	0	0	0	24,003,564
111	Dietas					2,014,416						2,014,416
112	Haberes											0
113	Sueldos base al personal permanente					21,989,148						21,989,148
114	Remuneraciones por adscripción laboral en el extranjero											0
<b>1200</b>	<b>REMUNERACIONES AL PERSONAL DE CARÁCTER TRANSITORIO</b>	0	0	0	0	475,200	0	0	0	0	0	475,200
121	Honorarios asimilables a salarios											0
122	Sueldos base al personal eventual					475,200						475,200
123	Retribuciones por servicios de carácter social											0
124	Retribución a los representantes de los trabajadores y de los patrones en la Junta de Conciliación y Arbitraje											0
<b>1300</b>	<b>REMUNERACIONES ADICIONALES Y ESPECIALES</b>	0	0	0	0	3,612,159	0	0	0	0	0	3,612,159
131	Primas por años de servicios efectivos prestados											0
132	Primas de vacaciones, dominical y gratificación de fin de año					3,288,159						3,288,159
133	Horas extraordinarias					324,000						324,000
134	Compensaciones											0
135	Sobrehaberes											0
136	Asignaciones de técnico, de mando, por comisión, de vuelo y de técnico especial											0
137	Honorarios especiales											0
138	Participaciones por vigilancia en el cumplimiento de la leyes y custodia de valores											0
<b>1400</b>	<b>SEGURIDAD SOCIAL</b>	0	0	0	0	80,000	0	0	0	0	0	80,000
141	Aportaciones de seguridad social											0
142	Aportaciones a fondos de vivienda											0
143	Aportaciones al sistema para el retiro											0
144	Aportaciones para seguros					80,000						80,000
<b>1500</b>	<b>OTRAS PRESTACIONES SOCIALES Y ECONÓMICAS</b>	0	0	0	0	1,884,000	0	0	0	0	0	1,884,000
151	Cuotas para el fondo de ahorro y fondo de trabajo											0
152	Indemnizaciones											0
153	Prestaciones y haberes de retiro											0
154	Prestaciones contractuales											0
155	Apoyos a la capacitación de los servidores públicos											0

## Presupuesto de Egresos por Clasificación por Objeto del Gasto y Fuentes de Financiamiento - 2019

Nombre del Municipio: San Julian, Jalisco

COG/FF	DESCRIPCIÓN	1. NO ETIQUETADO							2. ETIQUETADO			TOTAL ANUAL
		1.1 RECURSOS FISCALES	1.2 FINANCIAMIENTOS INTERNOS	1.3 FINANCIAMIENTOS EXTERNOS	1.4 INGRESOS PROPIOS	1.5 RECURSOS FEDERALES	1.6 RECURSOS ESTATALES	1.7 OTROS RECURSOS DE LIBRE DISPOSICIÓN	2.5 RECURSOS FEDERALES	2.6 RECURSOS ESTATALES	2.7 OTROS RECURSOS DE TRANSFERENCIAS FEDERALES ETIQUETADAS	
159	Otras prestaciones sociales y económicas					1,884,000						1,884,000
<b>1600</b>	<b>PREVISIONES</b>	0	0	0	0	0	0	0	0	0	0	0
161	Previsiones de carácter laboral, económica y de seguridad social											0
<b>1700</b>	<b>PAGO DE ESTÍMULOS A SERVIDORES PÚBLICOS</b>	0	0	0	0	0	0	0	0	0	0	0
171	Estímulos											0
172	Recompensas											0
<b>2000</b>	<b>MATERIALES Y SUMINISTROS</b>	0	0	0	6,844,100	3,249,000	0	0	0	0	0	10,093,100
<b>2100</b>	<b>MATERIALES DE ADMINISTRACIÓN, EMISIÓN DE DOCUMENTOS Y ARTÍCULOS OFICIALES</b>	0	0	0	541,900	0	0	0	0	0	0	541,900
211	Materiales, útiles y equipos menores de oficina				90,000							90,000
212	Materiales y útiles de impresión y reproducción				4,000							4,000
213	Material estadístico y geográfico											0
214	Materiales, útiles y equipos menores de tecnologías de la información y comunicaciones				59,100							59,100
215	Material impreso e información digital				101,000							101,000
216	Material de limpieza				107,800							107,800
217	Materiales y útiles de enseñanza											0
218	Materiales para el registro e identificación de bienes y personas				180,000							180,000
<b>2200</b>	<b>ALIMENTOS Y UTENSILIOS</b>	0	0	0	394,200	0	0	0	0	0	0	394,200
221	Productos alimenticios para personas				380,000							380,000
222	Productos alimenticios para animales				12,000							12,000
223	Utensilios para el servicio de alimentación				2,200							2,200
<b>2300</b>	<b>MATERIAS PRIMAS Y MATERIALES DE PRODUCCIÓN Y COMERCIALIZACIÓN</b>	0	0	0	0	0	0	0	0	0	0	0
231	Productos alimenticios, agropecuarios y forestales adquiridos como materia prima											0
232	Insumos textiles adquiridos como materia prima											0
233	Productos de papel, cartón e impresos adquiridos como materia prima											0
234	Combustibles, lubricantes, aditivos, carbón y sus derivados adquiridos como materia prima											0
235	Productos químicos, farmacéuticos y de laboratorio adquiridos como materia prima											0
236	Productos metálicos y a base de minerales no metálicos adquiridos como materia prima											0
237	Productos de cuero, piel, plástico y hule adquiridos como materia prima											0
238	Mercancías adquiridas para su comercialización											0
239	Otros productos adquiridos como materia prima											0
<b>2400</b>	<b>MATERIALES Y ARTÍCULOS DE CONSTRUCCIÓN Y DE REPARACIÓN</b>	0	0	0	1,446,500	0	0	0	0	0	0	1,446,500

## Presupuesto de Egresos por Clasificación por Objeto del Gasto y Fuentes de Financiamiento - 2019

Nombre del Municipio: San Julian, Jalisco

COG/FF	DESCRIPCIÓN	1. NO ETIQUETADO							2. ETIQUETADO			TOTAL ANUAL
		1.1 RECURSOS FISCALES	1.2 FINANCIAMIENTOS INTERNOS	1.3 FINANCIAMIENTOS EXTERNOS	1.4 INGRESOS PROPIOS	1.5 RECURSOS FEDERALES	1.6 RECURSOS ESTATALES	1.7 OTROS RECURSOS DE LIBRE DISPOSICIÓN	2.5 RECURSOS FEDERALES	2.6 RECURSOS ESTATALES	2.7 OTROS RECURSOS DE TRANSFERENCIAS FEDERALES ETIQUETADAS	
241	Productos minerales no metálicos				585,000							585,000
242	Cemento y productos de concreto				255,000							255,000
243	Cal, yeso y productos de yeso				45,000							45,000
244	Madera y productos de madera				28,000							28,000
245	Vidrio y productos de vidrio				8,500							8,500
246	Material eléctrico y electrónico				190,000							190,000
247	Artículos metálicos para la construcción				235,000							235,000
248	Materiales complementarios											0
249	Otros materiales y artículos de construcción y reparación				100,000							100,000
<b>2500</b>	<b>PRODUCTOS QUÍMICOS, FARMACEUTICOS Y DE LABORATORIO</b>	<b>0</b>	<b>0</b>	<b>0</b>	<b>458,500</b>	<b>0</b>	<b>0</b>	<b>0</b>	<b>0</b>	<b>0</b>	<b>0</b>	<b>458,500</b>
251	Productos químicos básicos											0
252	Fertilizantes, pesticidas y otros agroquímicos				35,000							35,000
253	Medicinas y productos farmacéuticos				238,500							238,500
254	Materiales, accesorios y suministros médicos				35,000							35,000
255	Materiales, accesorios y suministros de laboratorio				138,000							138,000
256	Fibras sintéticas, hules plásticos y derivados				12,000							12,000
259	Otros productos químicos											0
<b>2600</b>	<b>COMBUSTIBLES, LUBRICANTES Y ADITIVOS</b>	<b>0</b>	<b>0</b>	<b>0</b>	<b>1,476,000</b>	<b>3,249,000</b>	<b>0</b>	<b>0</b>	<b>0</b>	<b>0</b>	<b>0</b>	<b>4,725,000</b>
261	Combustibles, lubricantes y aditivos				1,476,000	3,249,000						4,725,000
262	Carbón y sus derivados											0
<b>2700</b>	<b>VESTUARIO, BLANCOS, PRENDAS DE PROTECCIÓN Y ARTÍCULOS DEPORTIVOS</b>	<b>0</b>	<b>0</b>	<b>0</b>	<b>264,000</b>	<b>0</b>	<b>0</b>	<b>0</b>	<b>0</b>	<b>0</b>	<b>0</b>	<b>264,000</b>
271	Vestuario y uniformes				170,000							170,000
272	Prendas de seguridad y protección personal				58,000							58,000
273	Artículos deportivos				8,000							8,000
274	Productos textiles				18,000							18,000
275	Blancos y otros productos textiles, excepto prendas de vestir				10,000							10,000
<b>2800</b>	<b>MATERIALES Y SUMINISTROS PARA SEGURIDAD</b>	<b>0</b>	<b>0</b>	<b>0</b>	<b>0</b>	<b>0</b>	<b>0</b>	<b>0</b>	<b>0</b>	<b>0</b>	<b>0</b>	<b>0</b>
281	Sustancias y materiales explosivos											0
282	Materiales de seguridad pública											0
283	Prendas de protección para seguridad pública y nacional											0
<b>2900</b>	<b>HERRAMIENTAS, REFACCIONES Y ACCESORIOS MENORES</b>	<b>0</b>	<b>0</b>	<b>0</b>	<b>2,263,000</b>	<b>0</b>	<b>0</b>	<b>0</b>	<b>0</b>	<b>0</b>	<b>0</b>	<b>2,263,000</b>

## Presupuesto de Egresos por Clasificación por Objeto del Gasto y Fuentes de Financiamiento - 2019

Nombre del Municipio: San Julian, Jalisco

COG/FF	DESCRIPCIÓN	1. NO ETIQUETADO							2. ETIQUETADO			TOTAL ANUAL
		1.1 RECURSOS FISCALES	1.2 FINANCIAMIENTOS INTERNOS	1.3 FINANCIAMIENTOS EXTERNOS	1.4 INGRESOS PROPIOS	1.5 RECURSOS FEDERALES	1.6 RECURSOS ESTATALES	1.7 OTROS RECURSOS DE LIBRE DISPOSICIÓN	2.5 RECURSOS FEDERALES	2.6 RECURSOS ESTATALES	2.7 OTROS RECURSOS DE TRANSFERENCIAS FEDERALES ETIQUETADAS	
291	Herramientas menores				170,000							170,000
292	Refacciones y accesorios menores de edificios				16,000							16,000
293	Refacciones y accesorios menores de mobiliario y equipo de administración, educacional y recreativo											0
294	Refacciones y accesorios menores de equipo de cómputo y tecnologías de la información				50,000							50,000
295	Refacciones y accesorios menores de equipo e instrumental médico y de laboratorio											0
296	Refacciones y accesorios menores de equipo de transporte				1,477,000							1,477,000
297	Refacciones y accesorios menores de equipo de defensa y seguridad											0
298	Refacciones y accesorios menores de maquinaria y otros equipos				550,000							550,000
299	Refacciones y accesorios menores otros bienes muebles											0
<b>3000</b>	<b>SERVICIOS GENERALES</b>	<b>0</b>	<b>0</b>	<b>0</b>	<b>4,300,900</b>	<b>4,685,000</b>	<b>0</b>	<b>0</b>	<b>0</b>	<b>0</b>	<b>0</b>	<b>8,985,900</b>
<b>3100</b>	<b>SERVICIOS BÁSICOS</b>	<b>0</b>	<b>0</b>	<b>0</b>	<b>984,900</b>	<b>4,507,000</b>	<b>0</b>	<b>0</b>	<b>0</b>	<b>0</b>	<b>0</b>	<b>5,491,900</b>
311	Energía eléctrica				739,500	4,500,000						5,239,500
312	Gas					7,000						7,000
313	Agua											0
314	Telefonía tradicional				182,400							182,400
315	Telefonía celular				20,000							20,000
316	Servicios de telecomunicaciones y satélites				30,000							30,000
317	Servicios de acceso de Internet, redes y procesamiento de información											0
318	Servicios postales y telegráficos				13,000							13,000
319	Servicios integrales y otros servicios											0
<b>3200</b>	<b>SERVICIOS DE ARRENDAMIENTO</b>	<b>0</b>	<b>0</b>	<b>0</b>	<b>350,000</b>	<b>0</b>	<b>0</b>	<b>0</b>	<b>0</b>	<b>0</b>	<b>0</b>	<b>350,000</b>
321	Arrendamiento de terrenos											0
322	Arrendamiento de edificios				50,000							50,000
323	Arrendamiento de mobiliario y equipo de administración, educacional y recreativo				150,000							150,000
324	Arrendamiento de equipo e instrumental médico y de laboratorio											0
325	Arrendamiento de equipo de transporte				30,000							30,000
326	Arrendamiento de maquinaria, otros equipos y herramientas				120,000							120,000
327	Arrendamiento de activos intangibles											0
328	Arrendamiento financiero											0
329	Otros arrendamientos											0

## Presupuesto de Egresos por Clasificación por Objeto del Gasto y Fuentes de Financiamiento - 2019

Nombre del Municipio: San Julian, Jalisco

COG/FF	DESCRIPCIÓN	1. NO ETIQUETADO							2. ETIQUETADO			TOTAL ANUAL
		1.1 RECURSOS FISCALES	1.2 FINANCIAMIENTOS INTERNOS	1.3 FINANCIAMIENTOS EXTERNOS	1.4 INGRESOS PROPIOS	1.5 RECURSOS FEDERALES	1.6 RECURSOS ESTATALES	1.7 OTROS RECURSOS DE LIBRE DISPOSICIÓN	2.5 RECURSOS FEDERALES	2.6 RECURSOS ESTATALES	2.7 OTROS RECURSOS DE TRANSFERENCIAS FEDERALES ETIQUETADAS	
<b>3300</b>	<b>SERVICIOS PROFESIONALES, CIENTÍFICOS, TÉCNICOS Y OTROS SERVICIOS</b>	0	0	0	430,000	0	0	0	0	0	0	430,000
331	Servicios legales, de contabilidad, auditoría y relacionados				230,000							230,000
332	Servicios de diseño, arquitectura, ingeniería y actividades relacionadas				12,000							12,000
333	Servicios de consultoría administrativa, procesos, técnica y en tecnologías de la información				156,000							156,000
334	Servicios de capacitación				32,000							32,000
335	Servicios de investigación científica y desarrollo											0
336	Servicios de apoyo administrativo, traducción, fotocopiado e impresión											0
337	Servicios de protección y seguridad											0
338	Servicios de vigilancia											0
339	Servicios profesionales, científicos y técnicos integrales											0
<b>3400</b>	<b>SERVICIOS FINANCIEROS, BANCARIOS Y COMERCIALES</b>	0	0	0	295,000	178,000	0	0	0	0	0	473,000
341	Servicios financieros y bancarios				10,000	30,000						40,000
342	Servicios de cobranza, investigación crediticia y similar											0
343	Servicios de recaudación, traslado y custodia de valores											0
344	Seguros de responsabilidad patrimonial y fianzas				20,000							20,000
345	Seguro de bienes patrimoniales				195,000	138,000						333,000
346	Almacenaje, envase y embalaje											0
347	Fletes y maniobras				70,000	10,000						80,000
348	Comisiones por ventas											0
349	Servicios financieros, bancarios y comerciales integrales											0
<b>3500</b>	<b>SERVICIOS DE INSTALACIÓN, REPARACIÓN, MANTENIMIENTO Y CONSERVACIÓN</b>	0	0	0	747,000	0	0	0	0	0	0	747,000
351	Conservación y mantenimiento menor de inmuebles				150,000							150,000
352	Instalación, reparación y mantenimiento de mobiliario y equipo de administración, educacional y recreativo				5,000							5,000
353	Instalación, reparación y mantenimiento de equipo de cómputo y tecnología de la información				5,000							5,000
354	Instalación, reparación y mantenimiento de equipo e instrumental médico y de laboratorio											0
355	Reparación y mantenimiento de equipo de transporte				210,000							210,000
356	Reparación y mantenimiento de equipo de defensa y seguridad											0
357	Instalación, reparación y mantenimiento de maquinaria, otros equipos y herramienta				315,000							315,000
358	Servicios de limpieza y manejo de desechos				2,000							2,000
359	Servicios de jardinería y fumigación				60,000							60,000



## Presupuesto de Egresos por Clasificación por Objeto del Gasto y Fuentes de Financiamiento - 2019

Nombre del Municipio: San Julian, Jalisco

COG/FF	DESCRIPCIÓN	1. NO ETIQUETADO						2. ETIQUETADO			TOTAL ANUAL	
		1.1 RECURSOS FISCALES	1.2 FINANCIAMIENTOS INTERNOS	1.3 FINANCIAMIENTOS EXTERNOS	1.4 INGRESOS PROPIOS	1.5 RECURSOS FEDERALES	1.6 RECURSOS ESTATALES	1.7 OTROS RECURSOS DE LIBRE DISPOSICIÓN	2.5 RECURSOS FEDERALES	2.6 RECURSOS ESTATALES		2.7 OTROS RECURSOS DE TRANSFERENCIAS FEDERALES ETIQUETADAS
<b>3600</b>	<b>SERVICIOS DE COMUNICACIÓN SOCIAL Y PUBLICIDAD</b>	0	0	0	52,000	0	0	0	0	0	0	<b>52,000</b>
361	Difusión por radio, televisión y otros medios de mensajes sobre programas y actividades gubernamentales				50,000							50,000
362	Difusión por radio, televisión y otros medios de mensajes comerciales para promover la venta de bienes o servicios											0
363	Servicios de creatividad, preproducción y producción de publicidad, excepto Internet											0
364	Servicios de revelado de fotografías				2,000							2,000
365	Servicios de la industria fílmica, del sonido y del video											0
366	Servicio de creación y difusión de contenido exclusivamente a través de Internet											0
369	Otros servicios de información											0
<b>3700</b>	<b>SERVICIOS DE TRASLADO Y VIÁTICOS</b>	0	0	0	370,000	0	0	0	0	0	0	<b>370,000</b>
371	Pasajes aéreos											0
372	Pasajes terrestres											0
373	Pasajes marítimos, lacustres y fluviales											0
374	Autotransporte											0
375	Viáticos en el país				370,000							370,000
376	Viáticos en el extranjero											0
377	Gastos de instalación y traslado de menaje											0
378	Servicios integrales de traslado y viáticos											0
379	Otros servicios de traslado y hospedaje											0
<b>3800</b>	<b>SERVICIOS OFICIALES</b>	0	0	0	862,000	0	0	0	0	0	0	<b>862,000</b>
381	Gastos de ceremonial				12,000							12,000
382	Gastos de orden social y cultural				850,000							850,000
383	Congresos y convenciones											0
384	Exposiciones											0
385	Gastos de representación											0
<b>3900</b>	<b>OTROS SERVICIOS GENERALES</b>	0	0	0	210,000	0	0	0	0	0	0	<b>210,000</b>
391	Servicios funerarios y de cementerios				30,000							30,000
392	Impuestos y derechos				70,000							70,000
393	Impuestos y derechos de importación											0
394	Sentencias y resoluciones por autoridad competente				100,000							100,000
395	Penas, multas, accesorios y actualizaciones				10,000							10,000
396	Otros gastos por responsabilidades											0

## Presupuesto de Egresos por Clasificación por Objeto del Gasto y Fuentes de Financiamiento - 2019

Nombre del Municipio: San Julian, Jalisco

COG/FF	DESCRIPCIÓN	1. NO ETIQUETADO							2. ETIQUETADO			TOTAL ANUAL
		1.1 RECURSOS FISCALES	1.2 FINANCIAMIENTOS INTERNOS	1.3 FINANCIAMIENTOS EXTERNOS	1.4 INGRESOS PROPIOS	1.5 RECURSOS FEDERALES	1.6 RECURSOS ESTATALES	1.7 OTROS RECURSOS DE LIBRE DISPOSICIÓN	2.5 RECURSOS FEDERALES	2.6 RECURSOS ESTATALES	2.7 OTROS RECURSOS DE TRANSFERENCIAS FEDERALES ETIQUETADAS	
397	Utilidades											0
398	Impuesto sobre nómina y otros que se deriven de una relación laboral											0
399	Otros servicios generales											0
<b>4000</b>	<b>TRANSFERENCIAS, ASIGNACIONES, SUBSIDIOS Y OTRAS AYUDAS</b>	<b>0</b>	<b>0</b>	<b>0</b>	<b>6,910,000</b>	<b>8,290,000</b>	<b>0</b>	<b>0</b>	<b>0</b>	<b>0</b>	<b>0</b>	<b>15,200,000</b>
<b>4100</b>	<b>TRANSFERENCIAS INTERNAS Y ASIGNACIONES AL SECTOR PÚBLICO</b>	<b>0</b>	<b>0</b>	<b>0</b>	<b>0</b>	<b>0</b>	<b>0</b>	<b>0</b>	<b>0</b>	<b>0</b>	<b>0</b>	<b>0</b>
411	Asignaciones presupuestarias al Poder Ejecutivo											0
412	Asignaciones presupuestarias al Poder Legislativo											0
413	Asignaciones presupuestarias al Poder Judicial											0
414	Asignaciones presupuestarias a Órganos Autónomos											0
415	Transferencias internas otorgadas a entidades paraestatales no empresariales y no financieras											0
416	Transferencias internas otorgadas a entidades paraestatales empresariales y no financieras											0
417	Transferencias internas otorgadas a fideicomisos públicos empresariales y no financieros											0
418	Transferencias internas otorgadas a instituciones paraestatales públicas financieras											0
419	Transferencias internas otorgadas a fideicomisos públicos financieros											0
<b>4200</b>	<b>TRANSFERENCIAS AL RESTO DEL SECTOR PÚBLICO</b>	<b>0</b>	<b>0</b>	<b>0</b>	<b>5,000,000</b>	<b>4,500,000</b>	<b>0</b>	<b>0</b>	<b>0</b>	<b>0</b>	<b>0</b>	<b>9,500,000</b>
421	Transferencias otorgadas a entidades paraestatales no empresariales y no financieras				5,000,000	4,500,000						9,500,000
422	Transferencias otorgadas para entidades paraestatales empresariales y no financieras											0
423	Transferencias otorgadas para instituciones paraestatales públicas financieras											0
424	Transferencias otorgadas a entidades federativas y municipios											0
425	Transferencias a fideicomisos de entidades federativas y municipios											0
<b>4300</b>	<b>SUBSIDIOS Y SUBVENCIONES</b>	<b>0</b>	<b>0</b>	<b>0</b>	<b>0</b>	<b>0</b>	<b>0</b>	<b>0</b>	<b>0</b>	<b>0</b>	<b>0</b>	<b>0</b>
431	Subsidios a la producción											0
432	Subsidios a la distribución											0
433	Subsidios a la inversión											0
434	Subsidios a la prestación de servicios públicos											0
435	Subsidios para cubrir diferenciales de tasas de interés											0
436	Subsidios a la vivienda											0
437	Subvenciones al consumo											0
438	Subsidios a entidades federativas y municipios											0

**Presupuesto de Egresos por Clasificación por Objeto del Gasto y Fuentes de Financiamiento - 2019**

**Nombre del Municipio: San Julian, Jalisco**

COG/FF	DESCRIPCIÓN	1. NO ETIQUETADO							2. ETIQUETADO			TOTAL ANUAL
		1.1 RECURSOS FISCALES	1.2 FINANCIAMIENTOS INTERNOS	1.3 FINANCIAMIENTOS EXTERNOS	1.4 INGRESOS PROPIOS	1.5 RECURSOS FEDERALES	1.6 RECURSOS ESTATALES	1.7 OTROS RECURSOS DE LIBRE DISPOSICIÓN	2.5 RECURSOS FEDERALES	2.6 RECURSOS ESTATALES	2.7 OTROS RECURSOS DE TRANSFERENCIAS FEDERALES ETIQUETADAS	
439	Otros subsidios											0
<b>4400</b>	<b>AYUDAS SOCIALES</b>	0	0	0	410,000	3,790,000	0	0	0	0	0	4,200,000
441	Ayudas sociales a personas				190,000	1,510,000						1,700,000
442	Becas y otras ayudas para programas de capacitación				100,000	1,700,000						1,800,000
443	Ayudas sociales a instituciones de enseñanza					580,000						580,000
444	Ayudas sociales a actividades científicas o académicas											0
445	Ayudas sociales a instituciones sin fines de lucro				120,000							120,000
446	Ayudas sociales a cooperativas											0
447	Ayudas sociales a entidades de interés público											0
448	Ayudas por desastres naturales y otros siniestros											0
<b>4500</b>	<b>PENSIONES Y JUBILACIONES</b>	0	0	0	1,500,000	0	0	0	0	0	0	1,500,000
451	Pensiones				1,500,000							1,500,000
452	Jubilaciones											0
459	Otras pensiones y jubilaciones											0
<b>4600</b>	<b>TRANSFERENCIAS A FIDEICOMISOS, MANDATOS Y OTROS ANÁLOGOS</b>	0	0	0	0	0	0	0	0	0	0	0
461	Transferencias a fideicomisos del Poder Ejecutivo											0
462	Transferencias a fideicomisos del Poder Legislativo											0
463	Transferencias a fideicomisos del Poder Judicial											0
464	Transferencias a fideicomisos públicos de entidades paraestatales no empresariales y no financieras											0
465	Transferencias a fideicomisos públicos de entidades paraestatales empresariales y no financieras											0
466	Transferencias a fideicomisos de instituciones públicas financieras											0
469	Otras transferencias a fideicomisos											0
<b>4700</b>	<b>TRANSFERENCIAS A LA SEGURIDAD SOCIAL</b>	0	0	0	0	0	0	0	0	0	0	0
471	Transferencias por obligación de ley											0
<b>4800</b>	<b>DONATIVOS</b>	0	0	0	0	0	0	0	0	0	0	0
481	Donativos a instituciones sin fines de lucro											0
482	Donativos a entidades federativas											0
483	Donativos a fideicomisos privados											0
484	Donativos a fideicomisos estatales											0

**Presupuesto de Egresos por Clasificación por Objeto del Gasto y Fuentes de Financiamiento - 2019**

**Nombre del Municipio: San Julian, Jalisco**

COG/FF	DESCRIPCIÓN	1. NO ETIQUETADO							2. ETIQUETADO			TOTAL ANUAL
		1.1 RECURSOS FISCALES	1.2 FINANCIAMIENTOS INTERNOS	1.3 FINANCIAMIENTOS EXTERNOS	1.4 INGRESOS PROPIOS	1.5 RECURSOS FEDERALES	1.6 RECURSOS ESTATALES	1.7 OTROS RECURSOS DE LIBRE DISPOSICIÓN	2.5 RECURSOS FEDERALES	2.6 RECURSOS ESTATALES	2.7 OTROS RECURSOS DE TRANSFERENCIAS FEDERALES ETIQUETADAS	
485	Donativos internacionales											0
<b>4900</b>	<b>TRANSFERENCIAS AL EXTERIOR</b>	0	0	0	0	0	0	0	0	0	0	0
491	Transferencias para gobiernos extranjeros											0
492	Transferencias para organismos internacionales											0
493	Transferencias para el sector privado externo											0
<b>5000</b>	<b>BIENES MUEBLES, INMUEBLES E INTANGIBLES</b>	0	0	0	995,000	430,000	0	0	0	0	0	1,425,000
<b>5100</b>	<b>MOBILIARIO Y EQUIPO DE ADMINISTRACIÓN</b>	0	0	0	445,000	100,000	0	0	0	0	0	545,000
511	Muebles de oficina y estantería				45,000	100,000						145,000
512	Muebles, excepto de oficina y estantería											0
513	Bienes artísticos, culturales y científicos											0
514	Objetos de valor											0
515	Equipo de cómputo de tecnologías de la información				400,000							400,000
519	Otros mobiliarios y equipos de administración											0
<b>5200</b>	<b>MOBILIARIO Y EQUIPO EDUCACIONAL Y RECREATIVO</b>	0	0	0	50,000	0	0	0	0	0	0	50,000
521	Equipos y aparatos audiovisuales				50,000							50,000
522	Aparatos deportivos											0
523	Cámaras fotográficas y de video											0
529	Otro mobiliario y equipo educacional y recreativo											0
<b>5300</b>	<b>EQUIPO E INSTRUMENTAL MÉDICO Y DE LABORATORIO</b>	0	0	0	0	150,000	0	0	0	0	0	150,000
531	Equipo médico y de laboratorio					150,000						150,000
532	Instrumental médico y de laboratorio											0
<b>5400</b>	<b>VEHÍCULOS Y EQUIPO DE TRANSPORTE</b>	0	0	0	0	0	0	0	0	0	0	0
541	Vehículos y equipo de transporte											0
542	Carrocerías y remolques											0
543	Equipo aeroespacial											0
544	Equipo ferroviario											0
545	Embarcaciones											0
549	Otros equipo de transporte											0
<b>5500</b>	<b>EQUIPO DE DEFENSA Y SEGURIDAD</b>	0	0	0	0	0	0	0	0	0	0	0
551	Equipo de defensa y seguridad											0
<b>5600</b>	<b>MAQUINARIA, OTROS EQUIPOS Y HERRAMIENTAS</b>	0	0	0	500,000	180,000	0	0	0	0	0	680,000

## Presupuesto de Egresos por Clasificación por Objeto del Gasto y Fuentes de Financiamiento - 2019

Nombre del Municipio: San Julian, Jalisco

COG/FF	DESCRIPCIÓN	1. NO ETIQUETADO							2. ETIQUETADO			TOTAL ANUAL
		1.1 RECURSOS FISCALES	1.2 FINANCIAMIENTOS INTERNOS	1.3 FINANCIAMIENTOS EXTERNOS	1.4 INGRESOS PROPIOS	1.5 RECURSOS FEDERALES	1.6 RECURSOS ESTATALES	1.7 OTROS RECURSOS DE LIBRE DISPOSICIÓN	2.5 RECURSOS FEDERALES	2.6 RECURSOS ESTATALES	2.7 OTROS RECURSOS DE TRANSFERENCIAS FEDERALES ETIQUETADAS	
561	Maquinaria y equipo agropecuario				450,000							450,000
562	Maquinaria y equipo industrial											0
563	Maquinaria y equipo de construcción											0
564	Sistemas de aire acondicionado, calefacción y de refrigeración industrial y comercial											0
565	Equipo de comunicación y telecomunicación					180,000						180,000
566	Equipo de generación eléctrica, aparatos y accesorios eléctricos											0
567	Herramientas y máquinas-herramienta				50,000							50,000
569	Otros equipos											0
<b>5700</b>	<b>ACTIVOS BIOLÓGICOS</b>	<b>0</b>	<b>0</b>	<b>0</b>	<b>0</b>	<b>0</b>	<b>0</b>	<b>0</b>	<b>0</b>	<b>0</b>	<b>0</b>	<b>0</b>
571	Bovinos											0
572	Porcinos											0
573	Aves											0
574	Ovinos y caprinos											0
575	Peces y acuicultura											0
576	Equinos											0
577	Especies menores y de zoológico											0
578	Árboles y plantas											0
579	Otros activos biológicos											0
<b>5800</b>	<b>BIENES INMUEBLES</b>	<b>0</b>	<b>0</b>	<b>0</b>	<b>0</b>	<b>0</b>	<b>0</b>	<b>0</b>	<b>0</b>	<b>0</b>	<b>0</b>	<b>0</b>
581	Terrenos											0
582	Viviendas											0
583	Edificios no residenciales											0
589	Otros bienes inmuebles											0
<b>5900</b>	<b>ACTIVOS INTANGIBLES</b>	<b>0</b>	<b>0</b>	<b>0</b>	<b>0</b>	<b>0</b>	<b>0</b>	<b>0</b>	<b>0</b>	<b>0</b>	<b>0</b>	<b>0</b>
591	Software											0
592	Patentes											0
593	Marcas											0
594	Derechos											0
595	Concesiones											0
596	Franquicias											0
597	Licencias informáticas e intelectuales											0

**Presupuesto de Egresos por Clasificación por Objeto del Gasto y Fuentes de Financiamiento - 2019**

**Nombre del Municipio: San Julian, Jalisco**

COG/FF	DESCRIPCIÓN	1. NO ETIQUETADO							2. ETIQUETADO			TOTAL ANUAL
		1.1 RECURSOS FISCALES	1.2 FINANCIAMIENTOS INTERNOS	1.3 FINANCIAMIENTOS EXTERNOS	1.4 INGRESOS PROPIOS	1.5 RECURSOS FEDERALES	1.6 RECURSOS ESTATALES	1.7 OTROS RECURSOS DE LIBRE DISPOSICIÓN	2.5 RECURSOS FEDERALES	2.6 RECURSOS ESTATALES	2.7 OTROS RECURSOS DE TRANSFERENCIAS FEDERALES ETIQUETADAS	
598	Licencias industriales, comerciales y otras											0
599	Otros activos intangibles											0
<b>6000</b>	<b>INVERSIÓN PÚBLICA</b>	0	0	0	1,000,000	8,770,166	0	0	1,700,000	0	0	11,470,166
<b>6100</b>	<b>OBRA PÚBLICA EN BIENES DE DOMINIO PÚBLICO</b>	0	0	0	0	4,220,166	0	0	1,700,000	0	0	5,920,166
611	Edificación habitacional											0
612	Edificación no habitacional											0
613	Construcción de obras para el abastecimiento de agua, petróleo, gas, electricidad y telecomunicaciones								1,700,000			1,700,000
614	División de terrenos y construcción de obras de urbanización											0
615	Construcción de vías de comunicación					4,220,166						4,220,166
616	Otras construcciones de ingeniería civil u obra pesada											0
617	Instalaciones y equipamiento en construcciones											0
619	Trabajo de acabados en edificaciones y otros trabajos especializados											0
<b>6200</b>	<b>OBRA PÚBLICA EN BIENES PROPIOS</b>	0	0	0	1,000,000	4,550,000	0	0	0	0	0	5,550,000
621	Edificación habitacional											0
622	Edificación no habitacional				1,000,000							1,000,000
623	Construcción de obras para el abastecimiento de agua, petróleo, gas, electricidad y telecomunicaciones											0
624	División de terrenos y construcción de obras de urbanización											0
625	Construcción de vías de comunicación											0
626	Otras construcciones de ingeniería civil u obra pesada											0
627	Instalaciones y equipamiento en construcciones					4,550,000						4,550,000
629	Trabajos de acabados en edificaciones y otros trabajos especializados											0
<b>6300</b>	<b>PROYECTOS PRODUCTIVOS Y ACCIONES DE FOMENTO</b>	0	0	0	0	0	0	0	0	0	0	0
631	Estudios, formulación y evaluación de proyectos productivos no incluidos en conceptos anteriores de este capítulo											0
632	Ejecución de proyectos productivos no incluidos en conceptos anteriores de este capítulo											0
<b>7000</b>	<b>INVERSIONES FINANCIERAS Y OTRAS PROVISIONES</b>	0	0	0	0	0	0	0	0	0	0	0
<b>7100</b>	<b>INVERSIONES PARA EL FOMENTO DE ACTIVIDADES PRODUCTIVAS</b>	0	0	0	0	0	0	0	0	0	0	0
711	Créditos otorgados por entidades federativas y municipios al sector social y privado para el fomento de actividades productivas											0
712	Créditos otorgados por las entidades federativas a municipios para el fomento de actividades productivas											0
<b>7200</b>	<b>ACCIONES Y PARTICIPACIONES DE CAPITAL</b>	0	0	0	0	0	0	0	0	0	0	0

## Presupuesto de Egresos por Clasificación por Objeto del Gasto y Fuentes de Financiamiento - 2019

Nombre del Municipio: San Julian, Jalisco

COG/FF	DESCRIPCIÓN	1. NO ETIQUETADO							2. ETIQUETADO			TOTAL ANUAL
		1.1 RECURSOS FISCALES	1.2 FINANCIAMIENTOS INTERNOS	1.3 FINANCIAMIENTOS EXTERNOS	1.4 INGRESOS PROPIOS	1.5 RECURSOS FEDERALES	1.6 RECURSOS ESTATALES	1.7 OTROS RECURSOS DE LIBRE DISPOSICIÓN	2.5 RECURSOS FEDERALES	2.6 RECURSOS ESTATALES	2.7 OTROS RECURSOS DE TRANSFERENCIAS FEDERALES ETIQUETADAS	
721	Acciones y participaciones de capital en entidades paraestatales no empresariales y no financieras con fines de política económica											0
722	Acciones y participaciones de capital en entidades paraestatales empresariales y no financieras con fines de política económica											0
723	Acciones y participaciones de capital en instituciones paraestatales públicas financieras con fines de política económica											0
724	Acciones y participaciones de capital en el sector privado con fines de política económica											0
725	Acciones y participaciones de capital en organismos internacionales con fines de política económica											0
726	Acciones y participaciones de capital en el sector externo con fines de política económica											0
727	Acciones y participaciones de capital en el sector público con fines de gestión de la liquidez											0
728	Acciones y participaciones de capital en el sector privado con fines de gestión de liquidez											0
729	Acciones y participaciones de capital en el sector externo con fines de gestión de liquidez											0
<b>7300</b>	<b>COMPRA DE TÍTULOS Y VALORES</b>	<b>0</b>	<b>0</b>	<b>0</b>	<b>0</b>	<b>0</b>	<b>0</b>	<b>0</b>	<b>0</b>	<b>0</b>	<b>0</b>	<b>0</b>
731	Bonos											0
732	Valores representativos de deuda adquiridos con fines de política económica											0
733	Valores representativos de deuda adquiridos con fines de gestión de liquidez											0
734	Obligaciones negociables adquiridas con fines de política económica											0
735	Obligaciones negociables adquiridas con fines de gestión de liquidez											0
739	Otros valores											0
<b>7400</b>	<b>CONCESIÓN DE PRÉSTAMOS</b>	<b>0</b>	<b>0</b>	<b>0</b>	<b>0</b>	<b>0</b>	<b>0</b>	<b>0</b>	<b>0</b>	<b>0</b>	<b>0</b>	<b>0</b>
741	Concesión de préstamos a entidades paraestatales no empresariales y no financieras con fines de política económica											0
742	Concesión de préstamos a entidades paraestatales empresariales y no financieras con fines de política económica											0
743	Concesión de préstamos a instituciones paraestatales públicas financieras con fines de política económica											0
744	Concesión de préstamos a entidades federativas y municipios con fines de política económica											0
745	Concesión de préstamos al sector privado con fines de política económica											0
746	Concesión de préstamos al sector externo con fines de política económica											0
747	Concesión de préstamos al sector público con fines de gestión de liquidez											0
748	Concesión de préstamos al sector privado con fines de gestión de liquidez											0
749	Concesión de préstamos al sector externo con fines de gestión de liquidez											0
<b>7500</b>	<b>INVERSIONES EN FIDEICOMISOS, MANDATOS Y OTROS ANÁLOGOS</b>	<b>0</b>	<b>0</b>	<b>0</b>	<b>0</b>	<b>0</b>	<b>0</b>	<b>0</b>	<b>0</b>	<b>0</b>	<b>0</b>	<b>0</b>
751	Inversiones en fideicomisos del Poder Ejecutivo											0

## Presupuesto de Egresos por Clasificación por Objeto del Gasto y Fuentes de Financiamiento - 2019

Nombre del Municipio: San Julian, Jalisco

COG/FF	DESCRIPCIÓN	1. NO ETIQUETADO							2. ETIQUETADO			TOTAL ANUAL
		1.1 RECURSOS FISCALES	1.2 FINANCIAMIENTOS INTERNOS	1.3 FINANCIAMIENTOS EXTERNOS	1.4 INGRESOS PROPIOS	1.5 RECURSOS FEDERALES	1.6 RECURSOS ESTATALES	1.7 OTROS RECURSOS DE LIBRE DISPOSICIÓN	2.5 RECURSOS FEDERALES	2.6 RECURSOS ESTATALES	2.7 OTROS RECURSOS DE TRANSFERENCIAS FEDERALES ETIQUETADAS	
752	Inversiones en fideicomisos del Poder Legislativo											0
753	Inversiones en fideicomisos del Poder Judicial											0
754	Inversiones en fideicomisos públicos no empresariales y no financieros											0
755	Inversiones en fideicomisos públicos empresariales y no financieros											0
756	Inversiones en fideicomisos públicos financieros											0
757	Inversiones en fideicomisos de entidades federativas											0
758	Inversiones en fideicomisos de municipios											0
759	Fideicomisos de empresas privadas y particulares											0
<b>7600</b>	<b>OTRAS INVERSIONES FINANCIERAS</b>	<b>0</b>	<b>0</b>	<b>0</b>	<b>0</b>	<b>0</b>	<b>0</b>	<b>0</b>	<b>0</b>	<b>0</b>	<b>0</b>	<b>0</b>
761	Depósitos a largo plazo en moneda nacional											0
762	Depósitos a largo plazo en moneda extranjera											0
<b>7900</b>	<b>PROVISIONES PARA CONTINGENCIAS Y OTRAS EROGACIONES ESPECIALES</b>	<b>0</b>	<b>0</b>	<b>0</b>	<b>0</b>	<b>0</b>	<b>0</b>	<b>0</b>	<b>0</b>	<b>0</b>	<b>0</b>	<b>0</b>
791	Contingencias por fenómenos naturales											0
792	Contingencias socioeconómicas											0
799	Otras erogaciones especiales											0
<b>8000</b>	<b>PARTICIPACIONES Y APORTACIONES</b>	<b>0</b>	<b>0</b>	<b>0</b>	<b>0</b>	<b>0</b>	<b>0</b>	<b>0</b>	<b>0</b>	<b>0</b>	<b>0</b>	<b>0</b>
<b>8100</b>	<b>PARTICIPACIONES</b>	<b>0</b>	<b>0</b>	<b>0</b>	<b>0</b>	<b>0</b>	<b>0</b>	<b>0</b>	<b>0</b>	<b>0</b>	<b>0</b>	<b>0</b>
811	Fondo general de participaciones											0
812	Fondo de fomento municipal											0
813	Participaciones de las entidades federativas a los municipios											0
814	Otros conceptos participables de la Federación a entidades federativas											0
815	Otros conceptos participables de la Federación a municipios											0
816	Convenios de colaboración administrativa											0
<b>8300</b>	<b>APORTACIONES</b>	<b>0</b>	<b>0</b>	<b>0</b>	<b>0</b>	<b>0</b>	<b>0</b>	<b>0</b>	<b>0</b>	<b>0</b>	<b>0</b>	<b>0</b>
831	Aportaciones de la Federación a las entidades federativas											0
832	Aportaciones de la Federación a municipios											0
833	Aportaciones de las entidades federativas a los municipios											0
834	Aportaciones previstas en leyes y decretos al sistema de protección social											0
835	Aportaciones previstas en leyes y decretos compensatorias a entidades federativas y municipios											0
<b>8500</b>	<b>CONVENIOS</b>	<b>0</b>	<b>0</b>	<b>0</b>	<b>0</b>	<b>0</b>	<b>0</b>	<b>0</b>	<b>0</b>	<b>0</b>	<b>0</b>	<b>0</b>
851	Convenios de reasignación											0



**Presupuesto de Egresos por Clasificación por Objeto del Gasto y Fuentes de Financiamiento - 2019**

**Nombre del Municipio: San Julian, Jalisco**

COG/FF	DESCRIPCIÓN	1. NO ETIQUETADO							2. ETIQUETADO			TOTAL ANUAL
		1.1 RECURSOS FISCALES	1.2 FINANCIAMIENTOS INTERNOS	1.3 FINANCIAMIENTOS EXTERNOS	1.4 INGRESOS PROPIOS	1.5 RECURSOS FEDERALES	1.6 RECURSOS ESTATALES	1.7 OTROS RECURSOS DE LIBRE DISPOSICIÓN	2.5 RECURSOS FEDERALES	2.6 RECURSOS ESTATALES	2.7 OTROS RECURSOS DE TRANSFERENCIAS FEDERALES ETIQUETADAS	
852	Convenios de descentralización											0
853	Otros convenios											0
<b>9000</b>	<b>DEUDA PÚBLICA</b>	<b>0</b>	<b>0</b>	<b>0</b>	<b>0</b>	<b>3,985,380</b>	<b>0</b>	<b>0</b>	<b>0</b>	<b>0</b>	<b>0</b>	<b>3,985,380</b>
<b>9100</b>	<b>AMORTIZACIÓN DE LA DEUDA PÚBLICA</b>	<b>0</b>	<b>0</b>	<b>0</b>	<b>0</b>	<b>3,392,000</b>	<b>0</b>	<b>0</b>	<b>0</b>	<b>0</b>	<b>0</b>	<b>3,392,000</b>
911	Amortización de la deuda interna con instituciones de crédito					3,392,000						3,392,000
912	Amortización de la deuda interna por emisión de títulos y valores											0
913	Amortización de arrendamientos financieros nacionales											0
914	Amortización de la deuda externa con instituciones de crédito											0
915	Amortización de deuda externa con organismos financieros internacionales											0
916	Amortización de la deuda bilateral											0
917	Amortización de la deuda externa por emisión de títulos y valores											0
918	Amortización de arrendamientos financieros internacionales											0
<b>9200</b>	<b>INTERESES DE LA DEUDA PÚBLICA</b>	<b>0</b>	<b>0</b>	<b>0</b>	<b>0</b>	<b>593,380</b>	<b>0</b>	<b>0</b>	<b>0</b>	<b>0</b>	<b>0</b>	<b>593,380</b>
921	Intereses de la deuda interna con instituciones de crédito					593,380						593,380
922	Intereses derivados de la colocación de títulos y valores											0
923	Intereses por arrendamientos financieros nacionales											0
924	Intereses de la deuda externa con instituciones de crédito											0
925	Intereses de la deuda con organismos financieros internacionales											0
926	Intereses de la deuda bilateral											0
927	Intereses derivados de la colocación de títulos y valores en el exterior											0
928	Intereses por arrendamientos financieros internacionales											0
<b>9300</b>	<b>COMISIONES DE LA DEUDA PÚBLICA</b>	<b>0</b>	<b>0</b>	<b>0</b>	<b>0</b>	<b>0</b>	<b>0</b>	<b>0</b>	<b>0</b>	<b>0</b>	<b>0</b>	<b>0</b>
931	Comisiones de la deuda pública interna											0
932	Comisiones de la deuda pública externa											0
<b>9400</b>	<b>GASTOS DE LA DEUDA PÚBLICA</b>	<b>0</b>	<b>0</b>	<b>0</b>	<b>0</b>	<b>0</b>	<b>0</b>	<b>0</b>	<b>0</b>	<b>0</b>	<b>0</b>	<b>0</b>
941	Gastos de la deuda pública interna											0
942	Gastos de la deuda pública externa											0
<b>9500</b>	<b>COSTO POR COBERTURAS</b>	<b>0</b>	<b>0</b>	<b>0</b>	<b>0</b>	<b>0</b>	<b>0</b>	<b>0</b>	<b>0</b>	<b>0</b>	<b>0</b>	<b>0</b>
951	Costos por coberturas											0
<b>9600</b>	<b>APOYOS FINANCIEROS</b>	<b>0</b>	<b>0</b>	<b>0</b>	<b>0</b>	<b>0</b>	<b>0</b>	<b>0</b>	<b>0</b>	<b>0</b>	<b>0</b>	<b>0</b>
961	Apoyos a intermediarios financieros											0

**Presupuesto de Egresos por Clasificación por Objeto del Gasto y Fuentes de Financiamiento - 2019**

**Nombre del Municipio: San Julian, Jalisco**

COG/FF	DESCRIPCIÓN	1. NO ETIQUETADO						2. ETIQUETADO			TOTAL ANUAL	
		1.1 RECURSOS FISCALES	1.2 FINANCIAMIENTOS INTERNOS	1.3 FINANCIAMIENTOS EXTERNOS	1.4 INGRESOS PROPIOS	1.5 RECURSOS FEDERALES	1.6 RECURSOS ESTATALES	1.7 OTROS RECURSOS DE LIBRE DISPOSICIÓN	2.5 RECURSOS FEDERALES	2.6 RECURSOS ESTATALES		2.7 OTROS RECURSOS DE TRANSFERENCIAS FEDERALES ETIQUETADAS
962	Apoyos a ahorradores y deudores del Sistema Financiero Nacional											0
<b>9900</b>	<b>ADEUDOS DE EJERCICIOS FISCALES ANTERIORES (ADEFAS)</b>	0	0	0	0	0	0	0	0	0	0	0
991	ADEFAS											0
	<b>TOTAL DE EGRESOS</b>	<b>0</b>	<b>0</b>	<b>0</b>	<b>20,050,000</b>	<b>59,464,469</b>	<b>0</b>	<b>0</b>	<b>1,700,000</b>	<b>0</b>	<b>0</b>	<b>81,214,469</b>

## PROYECCIONES Y RESULTADOS DE INGRESOS L D F - 2019

Nombre del Municipio: San Julian, Jalisco

CONCEPTOS		EJERCICIO 2016	EJERCICIO 2017	EJERCICIO 2018	ESTIMACIÓN 2019	VARIACIÓN 2018 - 2019	EJERCICIO 2020	EJERCICIO 2021	EJERCICIO 2022
<b>INGRESOS</b>									
<b>1</b>	<b>IMPUESTOS</b>	<b>6,242,000</b>	<b>6,265,000</b>	<b>6,800,000</b>	<b>14,368,000</b>	<b>111%</b>	<b>0</b>	<b>0</b>	<b>0</b>
1.1	Impuesto Sobre los Ingresos	10,000	35,000	35,000	250,000	614%			
1.2	Impuestos Sobre Patrimonio	6,039,200	6,045,000	6,580,000	13,767,000	109%			
1.3	Impuestos Sobre la Producción, el Consumo y las Transacciones				0	#DIV/0!			
1.4	Impuestos al Comercio Exterior				0	#DIV/0!			
1.5	Impuestos Sobre Nóminas y Asimilables				0	#DIV/0!			
1.6	Impuestos Ecológicos				0	#DIV/0!			
1.7	Accesorios de los Impuestos	192,800	170,000	185,000	281,000	52%			
1.8	Otros Impuestos		15,000		70,000	#DIV/0!			
1.9	Impuestos no comprendidos en la Ley de Ingresos Vigente, causados en Ejercicios Fiscales Anteriores				0	#DIV/0!			
<b>2</b>	<b>CUOTAS Y APORTACIONES DE SEGURIDAD SOCIAL</b>	<b>0</b>	<b>0</b>	<b>0</b>	<b>0</b>	<b>#DIV/0!</b>	<b>0</b>	<b>0</b>	<b>0</b>
2.1	Aportaciones para Fondos de Vivienda				0	#DIV/0!			
2.2	Cuotas para el Seguro Social				0	#DIV/0!			
2.3	Cuotas de Ahorro para el Retiro				0	#DIV/0!			
2.4	Otras Cuotas y Aportaciones para la Seguridad Social				0	#DIV/0!			
2.5	Accesorios de Cuotas y Aportaciones de Seguridad Social				0	#DIV/0!			
<b>3</b>	<b>CONTRIBUCIONES DE MEJORAS</b>	<b>2,400,000</b>	<b>1,500,000</b>	<b>1,750,000</b>	<b>2,000,000</b>	<b>14%</b>	<b>0</b>	<b>0</b>	<b>0</b>
3.1	Contribuciones de Mejoras por Obras Públicas	2,400,000	1,500,000	1,750,000	2,000,000	14%			
3.9	Contribuciones de Mejoras no comprendidas en la Ley de Ingresos Vigente, causadas en Ejercicios				0	#DIV/0!			
<b>4</b>	<b>DERECHOS.</b>	<b>3,369,000</b>	<b>3,379,500</b>	<b>3,662,000</b>	<b>3,362,000</b>	<b>-8%</b>	<b>0</b>	<b>0</b>	<b>0</b>
4.1	Dererechos por el Uso, Goce, Aprovechamiento o Explotación de Bienes de Dominio	440,000	801,000	1,650,000	1,046,000	-37%			
4.2	Derecho a los Hidrocarburos (Derogado)				0	#DIV/0!			
4.3	Derechos por Prestación de Servicios	2,911,000	2,578,500	1,211,000	2,300,000	90%			
4.4	Otros Derechos	12,000		801,000	0	-100%			
4.5	Accesorios de Derechos	6,000			16,000	#DIV/0!			
4.9	Derechos no comprendidos en la Ley de Ingresos Vigente, causados en Ejercicios Fiscales Anteriores Pendientes de Liquidación o Pago				0	#DIV/0!			
<b>5</b>	<b>PRODUCTOS</b>	<b>1,811,162</b>	<b>1,605,000</b>	<b>1,800,000</b>	<b>70,000</b>	<b>-96%</b>	<b>0</b>	<b>0</b>	<b>0</b>
5.1	Productos	1,811,162	1,605,000	1,800,000	70,000	-96%			
5.2	Productos de Capital (Derogado)				0	#DIV/0!			
5.9	Productos no Comprendidos en la Ley de Ingresos Vigente, Causados en Ejercicios Fiscales Anteriores Pendientes de Liquidación o Pago				0	#DIV/0!			
<b>6</b>	<b>APROVECHAMIENTOS</b>	<b>132,000</b>	<b>220,000</b>	<b>220,000</b>	<b>250,000</b>	<b>14%</b>	<b>0</b>	<b>0</b>	<b>0</b>
6.1	Aprovechamientos	132,000	220,000	220,000	250,000	14%			
6.2	Aprovechamientos Patrimoniales				0	#DIV/0!			
6.3	Accesorios de Aprovechamientos				0	#DIV/0!			

## PROYECCIONES Y RESULTADOS DE INGRESOS L D F - 2019

6.9	Aprovechamientos no Comprendidos en la Ley de Ingresos Vigente, Causados en Ejercicios Fiscales Anteriores Pendientes de Liquidación o Pago				0	#1 DIV/0!			
<b>7</b>	<b>INGRESOS POR VENTA DE BIENES, PRESTACIÓN DE SERVICIOS Y OTROS INGRESOS</b>	<b>0</b>	<b>0</b>	<b>0</b>	<b>0</b>	<b>#1 DIV/0!</b>	<b>0</b>	<b>0</b>	<b>0</b>
7.1	Ingreso por Venta de Bienes y Prestación de Servicios de Instituciones Públicas de Seguridad Social				0	#1 DIV/0!			
7.2	Ingresos por Venta de Bienes y Prestación de Servicios de Empresas Productivas del Estado				0	#1 DIV/0!			
7.3	Ingresos por Venta de Bienes y Prestación de Servicios de Entidades Paraestatales y Fideicomisos No Empresariales y No Financieros				0	#1 DIV/0!			
7.4	Ingresos por Venta de Bienes y Prestación de Servicios de Entidades Paraestatales Empresariales No Financieras con Participación Estatal Mayoritaria				0	#1 DIV/0!			
7.5	Ingresos por Venta de Bienes y Prestación de Servicios de Entidades Paraestatales Empresariales Financieras Monetarias con Participación Estatal Mayoritaria				0	#1 DIV/0!			
7.6	Ingresos por Venta de Bienes y Prestación de Servicios de Entidades Paraestatales Empresariales Financieras No Monetarias con Participación Estatal Mayoritaria				0	#1 DIV/0!			
7.7	Ingresos por Venta de Bienes y Prestación de Servicios de Fideicomisos Financieros Públicos con Participación Estatal Mayoritaria				0	#1 DIV/0!			
7.8	Ingresos por Venta de Bienes y Prestación de Servicios de los Poderes Legislativo y Judicial, y de los Órganos Autónomos				0	#1 DIV/0!			
7.9	Otros Ingresos				0	#1 DIV/0!			
<b>8</b>	<b>PARTICIPACIONES, APORTACIONES, CONVENIOS, INCENTIVOS DERIVADOS DE LA COLABORACIÓN FISCAL Y FONDOS DISTINTOS DE APORTACIONES</b>	<b>45,000,000</b>	<b>51,052,093</b>	<b>57,716,485</b>	<b>61,164,469</b>	<b>6%</b>	<b>0</b>	<b>0</b>	<b>0</b>
8.1	Participaciones	24,240,000	28,000,000	33,220,000	35,500,000	7%			
8.2	Aportaciones	10,660,000	10,892,093	12,336,485	13,500,000	9%			
8.3	Convenios	10,100,000	12,160,000	12,160,000	12,164,469	0%			
8.4	Incentivos Derivados de la Colaboración Fiscal				0	#1 DIV/0!			
8.5	Fondos Distintos de Aportaciones				0	#1 DIV/0!			
<b>9</b>	<b>TRANSFERENCIAS, ASIGNACIONES, SUBSIDIOS Y SUBVENCIONES, Y PENSIONES Y JUBILACIONES</b>	<b>0</b>	<b>0</b>	<b>0</b>	<b>0</b>	<b>#1 DIV/0!</b>	<b>0</b>	<b>0</b>	<b>0</b>
9.1	Transferencias y Asignaciones				0	#1 DIV/0!			
9.2	Transferencias al Resto del Sector Público (Derogado)				0	#1 DIV/0!			
9.3	Subsidios y Subvenciones				0	#1 DIV/0!			
9.4	Ayudas Sociales (Derogado)				0	#1 DIV/0!			
9.5	Pensiones y Jubilaciones				0	#1 DIV/0!			
9.6	Transferencias a Fideicomisos, Mandatos y Análogos (Derogado)				0	#1 DIV/0!			
9.7	Transferencias del Fondo Mexicano del Petróleo para la Estabilización y el Desarrollo				0	#1 DIV/0!			
<b>0</b>	<b>INGRESOS DERIVADOS DE FINANCIAMIENTO</b>	<b>2,000,000</b>	<b>0</b>	<b>0</b>	<b>0</b>	<b>#1 DIV/0!</b>	<b>0</b>	<b>0</b>	<b>0</b>
0.1	Endeudamiento Interno	2,000,000			0	#1 DIV/0!			
0.2	Endeudamiento Externo				0	#1 DIV/0!			
0.3	Financiamiento Interno				0	#1 DIV/0!			
	<b>TOTAL DE INGRESOS</b>	<b>60,954,162</b>	<b>64,021,593</b>	<b>71,948,485</b>	<b>81,214,469</b>	<b>12.88%</b>	<b>0</b>	<b>0</b>	<b>0</b>

### CLASIFICACIÓN POR RUBRO DE INGRESOS

TI	DESCRIPCIÓN	ESTIMACION	%
1	INGRESOS DE GESTIÓN ( 1 al 7 )	20,050,000	24.69%

## PROYECCIONES Y RESULTADOS DE INGRESOS L D F - 2019

2	PARTICIPACIONES, APORTACIONES, CONVENIOS, INCENTIVOS DERIVADOS DE LA COLABORACIÓN FISCAL Y FONDOS DISTINTOS DE APORTACIONES, TRANSFERENCIAS, ASIGNACIONES, SUBSIDIOS, SUBVENCIONES	61,164,469	75.31%
3	INGRESOS DERIVADOS DE FINANCIAMIENTO ( 0 )	0	0.00%
<b>SUMA</b>		<b>81,214,469</b>	<b>100.00%</b>

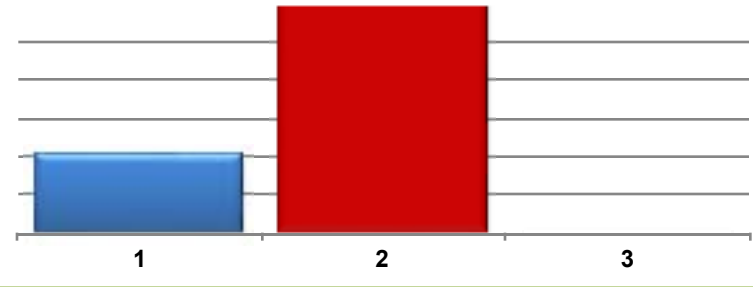

### CLASIFICACIÓN POR FUENTE DE FINANCIAMIENTO 1 NO ETIQUETADO

FF	DESCRIPCION	ESTIMACION	%
1.1	RECURSOS FISCALES	-	0.00%
1.2	FINANCIAMIENTOS INTERNOS	-	0.00%
1.3	FINANCIAMIENTOS EXTERNOS	-	0.00%
1.4	INGRESOS PROPIOS	20,050,000	25.22%
1.5	RECURSOS FEDERALES	59,464,469	74.78%
1.6	RECURSOS ESTATALES	-	0.00%
1.7	OTROS RECURSOS DE LIBRE DISF	-	0.00%
<b>SUMA</b>		<b>79,514,469</b>	<b>100.00%</b>

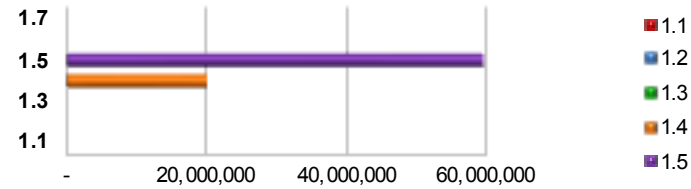

### CLASIFICACIÓN POR FUENTE DE FINANCIAMIENTO 2 ETIQUETADO

2.5	RECURSOS FEDERALES	1,700,000	100.00%
2.6	RECURSOS ESTATALES	-	0.00%
2.7	OTROS RECURSOS DE TRANSFERENCIAS	-	0.00%
<b>SUMA</b>		<b>1,700,000</b>	<b>100.00%</b>

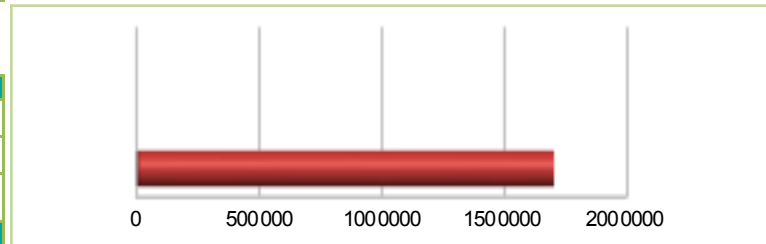

## PROYECCIONES Y RESULTADOS DE EGRESOS LDF - 2019

Nombre del Municipio: San Julian, Jalisco

CONCEPTOS	EJERCICIO 2016	EJERCICIO 2017	EJERCICIO 2018	ESTIMACIÓN 2019	VARIACIÓN 2018- 2019	EJERCICIO 2020	EJERCICIO 2021	EJERCICIO 2022
<b>EGRESOS</b>								
<b>1000 SERVICIOS PERSONALES</b>	<b>21,528,614</b>	<b>22,876,078</b>	<b>25,755,292</b>	<b>30,054,923</b>	<b>17%</b>	<b>0</b>	<b>0</b>	<b>0</b>
1100 Remuneraciones al Personal de Carácter Permanente	16,887,960	18,062,520	20,106,708	24,003,564	19%			
1200 Remuneraciones al Personal de Carácter Transitorio	630,000	670,000	1,420,000	475,200	-67%			
1300 Remuneraciones Adicionales Especiales	2,966,105	2,864,318	3,199,344	3,612,159	13%			
1400 Seguridad Social	62,869	20,000	60,000	80,000	33%			
1500 Otras Prestaciones Sociales y Económicas	781,680	1,009,240	969,240	1,884,000	94%			
1600 Previsiones	200,000	250,000		0	#jDIV/0!			
1700 Pago Estímulos a Servidores Públicos				0	#jDIV/0!			
<b>2000 MATERIALES Y SUMINISTROS</b>	<b>6,828,000</b>	<b>8,045,561</b>	<b>8,914,858</b>	<b>10,093,100</b>	<b>13%</b>	<b>0</b>	<b>0</b>	<b>0</b>
2100 Materiales de Administración, Emisión de Documentos y Artículos Oficiales	735,000	466,000	455,500	541,900	19%			
2200 Alimentos y Utensilios	290,000	493,000	381,500	394,200	3%			
2300 Materias Primas y Materiales de Producción y Comercialización		3,000		0	#jDIV/0!			
2400 Materiales y Artículos de Construcción y de Reparación	1,168,000	1,316,561	1,256,000	1,446,500	15%			
2500 Productos Químicos, Farmacéuticos y de Laboratorio	246,000	261,000	371,000	458,500	24%			
2600 Combustibles, Lubricantes y Aditivos	3,350,000	3,795,000	4,820,858	4,725,000	-2%			
2700 Vestuario, Blancos, Prendas de Protección y Artículos Deportivos	211,000	132,000	128,000	264,000	106%			
2800 Materiales y Suministros de Seguridad	30,000			0	#jDIV/0!			
2900 Herramientas, Refacciones y Accesorios Menores	798,000	1,579,000	1,502,000	2,263,000	51%			
<b>3000 SERVICIOS GENERALES</b>	<b>7,128,000</b>	<b>6,885,816</b>	<b>7,381,500</b>	<b>8,985,900</b>	<b>22%</b>	<b>0</b>	<b>0</b>	<b>0</b>
3100 Servicios Básicos	3,370,000	3,339,316	3,506,000	5,491,900	57%			
3200 Servicios de Arrendamiento	90,000	118,000	143,000	350,000	145%			
3300 Servicios Profesionales, Científicos, Técnicos y Otros Servicios	580,000	475,000	522,000	430,000	-18%			
3400 Servicios Financieros, Bancarios y Comerciales	386,000	438,500	526,500	473,000	-10%			
3500 Servicios de Instalación, Reparación, Mantenimiento y Conservación	762,000	1,095,000	730,000	747,000	2%			
3600 Servicios de Comunicación Social y Publicidad	162,000	150,000	152,000	52,000	-66%			
3700 Servicios de Traslado y Viáticos	300,000	385,000	380,000	370,000	-3%			
3800 Servicios Oficiales	1,176,000	712,000	1,207,000	862,000	-29%			
3900 Otros Servicios Generales	302,000	173,000	215,000	210,000	-2%			
<b>4000 TRANSFERENCIAS, ASIGNACIONES, SUBSIDIOS Y OTRAS AYUDAS</b>	<b>11,191,548</b>	<b>11,611,664</b>	<b>13,233,077</b>	<b>15,200,000</b>	<b>15%</b>	<b>0</b>	<b>0</b>	<b>0</b>
4100 Transferencias Internas y Asignaciones al Sector Público				0	#jDIV/0!			
4200 Transferencias al Resto del Sector Público	6,800,000	7,189,112	8,000,000	9,500,000	19%			
4300 Subsidios y Subvenciones				0	#jDIV/0!			
4400 Ayudas Sociales	2,947,500	2,938,000	3,760,000	4,200,000	12%			
4500 Pensiones y Jubilaciones	1,432,048	1,472,552	1,473,077	1,500,000	2%			
4600 Transferencias a Fideicomisos, Mandatos y Análogos				0	#jDIV/0!			
4700 Transferencias a la Seguridad Social				0	#jDIV/0!			
4800 Donativos	12,000	12,000		0	#jDIV/0!			
4900 Transferencias al Exterior				0	#jDIV/0!			
<b>5000 BIENES MUEBLES, INMUEBLES E INTANGIBLES</b>	<b>1,854,000</b>	<b>1,575,000</b>	<b>750,000</b>	<b>1,425,000</b>	<b>90%</b>	<b>0</b>	<b>0</b>	<b>0</b>
5100 Mobiliario y Equipo de Administración	95,000	150,000	80,000	545,000	581%			
5200 Mobiliario y Equipo Educacional y Recreativo	39,000	55,000	15,000	50,000	233%			
5300 Equipo e Instrumental Médico y de Laboratorio				150,000	#jDIV/0!			
5400 Vehículos y Equipo de Transporte	1,500,000	900,000	500,000	0	-100%			
5500 Equipo de Defensa y Seguridad				0	#jDIV/0!			
5600 Maquinaria, Otros Equipos y Herramientas	220,000	470,000	155,000	680,000	339%			
5700 Activos Biológicos				0	#jDIV/0!			
5800 Bienes Inmuebles				0	#jDIV/0!			
5900 Activos Intangibles				0	#jDIV/0!			
<b>6000 INVERSIÓN PÚBLICA</b>	<b>10,671,000</b>	<b>12,720,000</b>	<b>24,336,363</b>	<b>11,470,166</b>	<b>-53%</b>	<b>0</b>	<b>0</b>	<b>0</b>
6100 Obra Pública en Bienes de Dominio Público	9,671,000	11,720,000	24,336,363	5,920,166	-76%			
6200 Obra Pública en Bienes de Dominio Propios	1,000,000	1,000,000		5,550,000	#jDIV/0!			

## PROYECCIONES Y RESULTADOS DE EGRESOS LDF - 2019

Nombre del Municipio: San Julian, Jalisco

6300	Proyectos Productivos y Acciones de Fomento				0	#¡DIV/0!			
<b>7000</b>	<b>INVERSIONES FINANCIERAS Y OTRAS PROVISIONES</b>	<b>0</b>	<b>0</b>	<b>0</b>	<b>0</b>	<b>#¡DIV/0!</b>	<b>0</b>	<b>0</b>	<b>0</b>
7100	Inversiones para el Fomento de Actividades Productivas				0	#¡DIV/0!			
7200	Acciones y Participaciones de Capital				0	#¡DIV/0!			
7300	Compra de Títulos y Valores				0	#¡DIV/0!			
7400	Consección de Préstamos				0	#¡DIV/0!			
7500	Inversiones en Fideicomisos, Mandatos y Otros Análogos				0	#¡DIV/0!			
7600	Otras Inversiones Financieras				0	#¡DIV/0!			
7900	Provisiones para Contingencias y Otras Erogaciones Especiales				0	#¡DIV/0!			
<b>8000</b>	<b>PARTICIPACIONES Y APORTACIONES</b>	<b>0</b>	<b>0</b>	<b>0</b>	<b>0</b>	<b>#¡DIV/0!</b>	<b>0</b>	<b>0</b>	<b>0</b>
8100	Participaciones				0	#¡DIV/0!			
8300	Aportaciones				0	#¡DIV/0!			
8500	Convenios				0	#¡DIV/0!			
<b>9000</b>	<b>DEUDA PÚBLICA</b>	<b>1,753,000</b>	<b>307,474</b>	<b>1,112,365</b>	<b>3,985,380</b>	<b>258%</b>	<b>0</b>	<b>0</b>	<b>0</b>
9100	Amortización de la Deuda Pública	1,603,000	271,585	665,338	3,392,000	410%			
9200	Intereses de la Deuda Pública	150,000	35,889	447,027	593,380	33%			
9300	Comisiones de la Deuda Pública				0	#¡DIV/0!			
9400	Gastos de la Deuda Pública				0	#¡DIV/0!			
9500	Costo por Coberturas				0	#¡DIV/0!			
9600	Apoyos Financieros				0	#¡DIV/0!			
9900	Adeudos de Ejercicios Fiscales Anteriores (ADEFAS)				0	#¡DIV/0!			
<b>TOTAL DE EGRESOS</b>		<b>60,954,162</b>	<b>64,021,593</b>	<b>81,483,455</b>	<b>81,214,469</b>	<b>-0.33%</b>	<b>0</b>	<b>0</b>	<b>0</b>

### CLASIFICACIÓN POR TIPO DE GASTO (CTG)

TG	DESCRIPCIÓN	ESTIMACIÓN	%
1	GASTO CORRIENTE	62,833,923	0.773678924
2	GASTO DE CAPITAL	12,895,166	0.15877917
3	AMORTIZACIÓN DE LA DEUDA Y DISMINUCIÓN DE PASIVOS	3,985,380	0.04907229
4	PENSIONES Y JUBILACIONES	1,500,000	0.018469615
5	PARTICIPACIONES	0	0
<b>SUMA</b>		<b>81,214,469</b>	<b>100.00%</b>

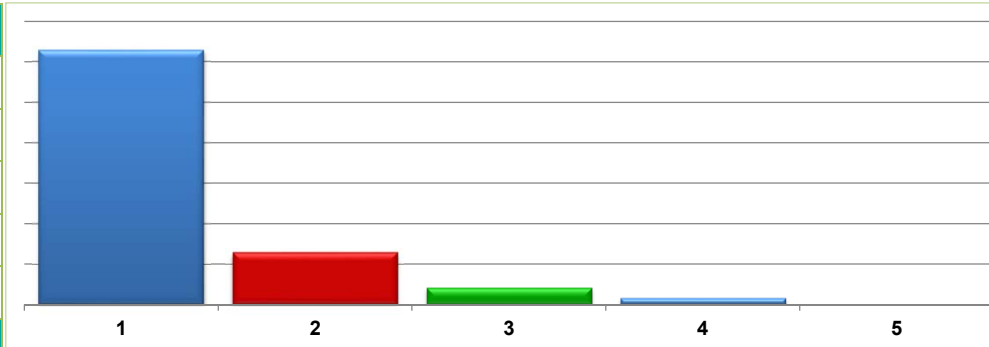

## Presupuesto de Egresos por Clasificación Administrativa 2019

**Nombre del Municipio: San Julian, Jalisco**

CA	UA	Nombre de la unidad responsable	IMPORTE ANUAL
3.0.0.0.0.	0000	SECTOR PÚBLICO MUNICIPAL	
3.1.1.0.0.	0000	GOBIERNO GENERAL MUNICIPAL	
3.1.1.1.0.	0000	Gobierno Municipal	
3.1.1.1.1.	0001	Órgano Ejecutivo Municipal (Ayuntamiento)	2,021,054
3.1.1.1.1.	0002	Presidencia	16,918,912
3.1.1.1.1.	0003	Dirección General de Relaciones Públicas	
3.1.1.1.1.	0004	Dirección General de Comunicación Social	594,935
3.1.1.1.1.	0005	Secretaría Particular	
3.1.1.1.1.	0006	Secretaría de Ayuntamiento	431,267
3.1.1.1.1.	0007	Sindicatura	765,806
3.1.1.1.1.	0008	Tesorería	1,420,420
3.1.1.1.1.	0009	Oficialía Mayor Administrativa	757,530
3.1.1.1.1.	0010	Oficialía Mayor de Padrón y Licencias	
3.1.1.1.1.	0011	Dirección General de Inspección y Reglamentos	
3.1.1.1.1.	0012	Dirección General de Desarrollo Social y Humano	1,877,920
3.1.1.1.1.	0013	Dirección General de Obras Públicas	7,961,047
3.1.1.1.1.	0014	Dirección General de Ecología y Fomento Agropecuario	160,737
3.1.1.1.1.	0015	Dirección General de Servicios Públicos	948,840
3.1.1.1.1.	0016	Dirección General de Seguridad Pública	6,334,234
3.1.1.1.1.	0017	Centro de Promoción Económica	314,582
3.1.1.1.1.	0018	Instituto de Cultura	1,315,242
3.1.1.1.1.	0019	Dirección de Innovación Gubernamental y Tecnologías de la Información	248,737
3.1.1.1.1.	0020	Recursos Humanos	210,040
3.1.1.1.1.	0021	Alumbrado Público	9,718,581
3.1.1.1.1.	0022	Aseo Público	2,334,705
3.1.1.1.1.	0023	Cementerio	1,416,466
3.1.1.1.1.	0024	Control Vehicular	870,623
3.1.1.1.1.	0025	Módulo de Maquinaria	4,281,669
3.1.1.1.1.	0026	Movilidad y Transporte	1,717,036
3.1.1.1.1.	0027	Parques y Jardines	2,132,975
3.1.1.1.1.	0028	Patrimonio Municipal	3,991,748



## Presupuesto de Egresos por Clasificación Administrativa 2019

**Nombre del Municipio: San Julian, Jalisco**

CA	UA	Nombre de la unidad responsable	IMPORTE ANUAL
3.1.1.1.1.	0029	Rastro Municipal	1,686,408
3.1.1.1.1.	0030	Servicios Medicos	692,815
3.1.1.1.1.	0031	Registro Civil	488,945
3.1.1.1.1.	0032	Informatica	771,394
3.1.1.1.1.	0033	Educacion	3,067,768
3.1.1.1.1.	0034	Instituto de la Juventud	349,895
3.1.1.1.1.	0035	Deportes	295,538
3.1.1.1.1.	0036	Contraloria	248,201
3.1.1.1.1.	0037	Catastro	655,408
3.1.1.1.1.	0038	Caja Unica	224,676
3.1.1.1.1.	0039	Gestoria	342,959
3.1.1.1.1.	0040	Participacion Ciudadana	312,072
3.1.1.1.1.	0041	Desarrollo Rural	357,856
3.1.1.1.1.	0042	Proteccion Civil	2,284,124
3.1.1.1.1.	0043	Juzgado Municipal	247,477
3.1.1.1.1.	0044	Prevencion del Delito	143,609
3.1.1.1.1.	0045	Vialidad	300,218
		<b>Suma</b>	<b>81,214,469</b>

# Presupuesto de Egresos por Clasificación Funcional del Gasto 2019 (Finalidad, Función y Subfunción)

**Nombre del Municipio: San Julian, Jalisco**

				IMPORTE ANUAL
<b>1</b>	<b>GOBIERNO</b>			<b>35,127,083</b>
1.	1.	<b>LEGISLACIÓN</b>		<b>2,269,255</b>
	1.	1.	Legislación	2,021,054
	1.	1.	Fiscalización	248,201
1.	2.	<b>JUSTICIA</b>		<b>247,477</b>
	1.	2.	1 Impartición de Justicia	247,477
	1.	2.	2 Procuración de Justicia	
	1.	2.	3 Reclusión y Readaptación Social	
	1.	2.	4 Derechos Humanos	
1.	3.	<b>COORDINACIÓN DE LA POLÍTICA DE GOBIERNO</b>		<b>20,509,980</b>
	1.	3.	1 Presidencia/Gubernatura	16,918,912
	1.	3.	2 Política Interior	
	1.	3.	3 Preservación y Cuidado del Patrimonio Público	
	1.	3.	4 Función Pública	2,513,190
	1.	3.	5 Asuntos Jurídicos	765,806
	1.	3.	6 Organización de Procesos Electorales	
	1.	3.	7 Población	312,072
	1.	3.	8 Territorio	
	1.	3.	9 Otros	
1.	4.	<b>RELACIONES EXTERIORES</b>		<b>0</b>
	1.	4.	1 Relaciones Exteriores	
1.	5.	<b>ASUNTOS FINANCIEROS Y HACENDARIOS</b>		<b>1,645,096</b>
	1.	5.	1 Asuntos Financieros	224,676
	1.	5.	2 Asuntos Hacendarios	1,420,420
1.	6.	<b>SEGURIDAD NACIONAL</b>		<b>0</b>
	1.	6.	1 Defensa	
	1.	6.	2 Marina	
	1.	6.	3 Inteligencia para la Preservación de la Seguridad Nacional	
1.	7.	<b>ASUNTOS DE ORDEN PÚBLICO Y DE SEGURIDAD INTERIOR</b>		<b>9,062,185</b>
	1.	7.	1 Policía	6,634,452
	1.	7.	2 Protección Civil	2,284,124
	1.	7.	3 Otros Asuntos de Orden Público y Seguridad	143,609
	1.	7.	4 Sistema Nacional de Seguridad Pública	
1.	8.	<b>OTROS SERVICIOS GENERALES</b>		<b>1,393,090</b>

## Presupuesto de Egresos por Clasificación Funcional del Gasto 2019 (Finalidad, Función y Subfunción)

**Nombre del Municipio: San Julian, Jalisco**

				IMPORTE ANUAL
1.	8.	1	Servicios Registrales, Administrativos y Patrimoniales	1,144,353
1.	8.	2	Servicios Estadísticos	
1.	8.	3	Servicios de Comunicación y Medios	
1.	8.	4	Acceso a la Información Pública Gubernamental	248,737
1.	8.	5	Otros	
<b>2</b>	<b>DESARROLLO SOCIAL</b>			<b>44,820,013</b>
<b>2. 1.</b>	<b>PROTECCIÓN AMBIENAL</b>			<b>2,495,442</b>
2. 1.	1.	1	Ordenación de Desechos	2,334,705
2. 1.	2.		Adminstración del Agua	
2. 1.	3.		Ordenación de Aguas Residuales, Drenaje y Alcantarillado	
2. 1.	4.		Reducción de la Contaminación	
2. 1.	5.		Protección de la Diversidad Biológica y del Paisaje	
2. 1.	6.		Otros de Protección Ambiental	160,737
<b>2. 2.</b>	<b>VIVIENDA Y SERVICIOS A LA COMUNIDAD</b>			<b>34,725,393</b>
2. 2.	1.		Urbanización	
2. 2.	2.		Desarrollo Comunitario	7,961,047
2. 2.	3.		Abastecimiento de Agua	
2. 2.	4.		Alumbrado Público	9,718,581
2. 2.	5.		Vivienda	
2. 2.	6.		Servicios Comunes	17,045,765
2. 2.	7.		Desarrollo Regional	
<b>2. 3.</b>	<b>SALUD</b>			<b>692,815</b>
2. 3.	1.		Prestación de Servicios de Salud a la Comunidad	692,815
2. 3.	2.		Prestación de Servicios de Salud a la Persona	
2. 3.	3.		Generación de Recursos para la Salud	
2. 3.	4.		Rectoría del Sistema de Salud	
2. 3.	5.		Protección Social en Salud	
<b>2. 4.</b>	<b>RECREACIÓN, CULTURA Y OTRAS MANIFESTACIONES SOCIALES</b>			<b>1,960,675</b>
2. 4.	1.		Deporte y Recreación	295,538
2. 4.	2.		Cultura	1,315,242
2. 4.	3.		Radio, Televisión y Editoriales	
2. 4.	4.		Asuntos Religiosos y Otras Manifestaciones Sociales	349,895
<b>2. 5.</b>	<b>EDUCACIÓN</b>			<b>3,067,768</b>
2. 5.	1.		Educación Básica	

## Presupuesto de Egresos por Clasificación Funcional del Gasto 2019 (Finalidad, Función y Subfunción)

**Nombre del Municipio: San Julian, Jalisco**

				IMPORTE ANUAL
2.	5.	2	Educación Media Superior	
2.	5.	3	Educación Superior	
2.	5.	4	Posgrado	
2.	5.	5	Educación para Adultos	
2.	5.	6	Otros Servicios Educativos y Actividades Inherentes	3,067,768
<b>2.</b>	<b>6.</b>	<b>PROTECCIÓN SOCIAL</b>		<b>1,877,920</b>
2.	6.	1	Enfermedad e Incapacidad	
2.	6.	2	Edad Avanzada	
2.	6.	3	Familia e Hijos	
2.	6.	4	Desempleo	
2.	6.	5	Alimentación y Nutrición	
2.	6.	6	Apoyo Social para la Vivienda	
2.	6.	7	Indígenas	
2.	6.	8	Otros Grupos Vulnerables	
2.	6.	9	Otros de Seguridad Social y Asistencia Social	1,877,920
<b>2.</b>	<b>7.</b>	<b>OTROS ASUNTOS SOCIALES</b>		<b>0</b>
2.	7.	1	Otros Asuntos Sociales	
<b>3</b>	<b>DESARROLLO ECONÓMICO</b>			<b>1,267,373</b>
<b>3.</b>	<b>1.</b>	<b>ASUNTOS ECONÓMICOS, COMERCIALES Y LABORALES EN GENERAL</b>		<b>314,582</b>
3.	1.	1	Asuntos Económicos y Comerciales en General	314,582
3.	1.	2	Asuntos Laborales Generales	
<b>3.</b>	<b>2.</b>	<b>AGROPECUARIA, SILVICULTURA, PESCA Y CAZA</b>		<b>357,856</b>
3.	2.	1	Agropecuaria	357,856
3.	2.	2	Silvicultura	
3.	2.	3	Acuicultura, Pesca y Caza	
3.	2.	4	Agroindustrial	
3.	2.	5	Hidroagrícola	
3.	2.	6	Apoyo Financiero a la Banca y Seguro Agropecuario	
<b>3.</b>	<b>3.</b>	<b>COMBUSTIBLES Y ENERGÍA</b>		<b>0</b>
3.	3.	1	Carbón y Otros Combustibles Minerales Sólidos	
3.	3.	2	Petróleo y Gas Natural (Hidrocarburos)	
3.	3.	3	Combustibles Nucleares	
3.	3.	4	Otros Combustibles	
3.	3.	5	Electricidad	

# Presupuesto de Egresos por Clasificación Funcional del Gasto 2019 (Finalidad, Función y Subfunción)

**Nombre del Municipio: San Julian, Jalisco**

				IMPORTE ANUAL
3.	3.	6	Energía no Eléctrica	
<b>3.</b>	<b>4.</b>	<b>MINERÍA, MANUFACTURAS Y CONSTRUCCIÓN</b>		<b>0</b>
3.	4.	1	Extracción de Recursos Minerales excepto los Combustibles Minerales	
3.	4.	2	Manufacturas	
3.	4.	3	Construcción	
<b>3.</b>	<b>5.</b>	<b>TRANSPORTE</b>		<b>0</b>
3.	5.	1	Transporte por Carretera	
3.	5.	2	Transporte por Agua y Puertos	
3.	5.	3	Transporte por Ferrocarril	
3.	5.	4	Transporte Aéreo	
3.	5.	5	Transporte por Oleoductos y Gasoductos y Otros Sistemas de Transporte	
3.	5.	6	Otros Relacionados con Transporte	
<b>3.</b>	<b>6.</b>	<b>COMUNICACIÓN</b>		<b>594,935</b>
3.	6.	1	Comunicaciones	594,935
<b>3.</b>	<b>7.</b>	<b>TURISMO</b>		<b>0</b>
3.	7.	1	Turismo	
3.	7.	2	Hoteles y Restaurantes	
<b>3.</b>	<b>8.</b>	<b>CIENCIA, TECNOLOGÍA E INNOVACIÓN</b>		<b>0</b>
3.	8.	1	Investigación Científica	
3.	8.	2	Desarrollo Tecnológico	
3.	8.	3	Servicios Científicos y Tecnológicos	
3.	8.	4	Innovación	
<b>3.</b>	<b>9.</b>	<b>OTRAS INDUSTRIAS Y OTROS ASUNTOS ECONÓMICOS</b>		<b>0</b>
3.	9.	1	Comercio, Distribución, Almacenamiento y Depósito	
3.	9.	2	Otras Industrias	
3.	9.	3	Otros Asuntos Económicos	
<b>4</b>	<b>OTRAS NO CLASIFICADAS EN FUNCIONES ANTERIORES</b>			<b>0</b>
<b>4.</b>	<b>1.</b>	<b>TRANSACCIONES DE LA DEUDA PÚBLICA/COSTO FINANCIERO DE LA DEUDA</b>		<b>0</b>
4.	1.	1	Deuda Pública Interna	
4.	1.	2	Deuda Pública Externa	
<b>4.</b>	<b>2.</b>	<b>TRANSFERENCIAS, PARTICIPACIONES Y APORTACIONES ENTRE DIFERENTES NIVELES Y ÓRDENES DE GOBIERNO</b>		<b>0</b>
4.	2.	1	Transferencias entre Diferentes Niveles y Órdenes de Gobierno	
4.	2.	2	Participaciones entre Diferentes Niveles y Órdenes de Gobierno	
4.	2.	3	Aportaciones entre Diferentes Niveles y Órdenes de Gobierno	

## Presupuesto de Egresos por Clasificación Funcional del Gasto 2019 (Finalidad, Función y Subfunción)

**Nombre del Municipio: San Julian, Jalisco**

				IMPORTE ANUAL
<b>4.</b>	<b>3.</b>	<b>SANEAMIENTO DEL SISTEMA FINANCIERO</b>		<b>0</b>
	4. 3. 1	Saneamiento del Sistema Financiero		
	4. 3. 2	Apoyos IPAB		
	4. 3. 3	Banca de Desarrollo		
	4. 3. 4	Apoyo a los Programas de Reestructura en unidades de inversión (UDIS)		
<b>4.</b>	<b>4.</b>	<b>ADEUDOS DE EJERCICIOS FISCALES ANTERIORES</b>		<b>0</b>
	4. 4. 1	Adeudos de Ejercicios Fiscales Anteriores		
<b>Suma</b>				<b>81,214,469</b>

INFORME SOBRE ESTUDIOS ACTUARIALES LDF 2019

Nombre del Municipio: San Julian, Jalisco

		Pensiones y Jubilaciones	Salud	Riesgo de Trabajo	Invalidez y Vida	Otras Prestaciones Sociales
<b>Tipo de Sistema:</b>						
	Prestación Laboral o Fondo General para Trabajadores de	1500000				
	Estado o Municipio					
	Beneficio definido, Contribución Definida o Mixto					
<b>Prestación Afiliad</b>						
<b>Activos</b>						
	Edad Máxima					
	Edad Mínima					
	Edad Promedio					
<b>Pensionados y Jubilados</b>						
	Edad Máxima	96				
	Edad Mínima	66				
	Edad Promedio	77.65				
<b>Beneficiarios</b>						
	Promedio de Años de Servicio (Trabajadores Activos)					
	Aportación Individual al Plan de Pensión como % del Salario					
	Crecimiento Esperado de los Pensionados y Jubilados (como%)					
	Crecimiento Esperado de los Activos (como%)					
	Edad de Jubilación o Pensión					
	Esperanza de Vida					
<b>Ingreso del Fondo</b>						
	Ingresos Anuales al Fondo de Pensiones					
<b>Nómina Anua</b>						
	Activos					
	Pensionados y Jubilados	20				
	Beneficiarios de Pensionados y Jubilados					
<b>Monto Mensual por Pensión</b>						
	Máximo	8050				
	Mínimo	2220				
	Promedio	2668.40				
<b>Monto de la Reserva</b>						
<b>Valor presente de las Obligacione</b>						
	Pensiones y Jubilaciones en Curso de Pago					
	Generación actual					
	Generaciones futuras					
<b>Valor presente de las Contribuciones Asociadas a los Sueldos Futuros de Cotización X%</b>						
	Generación Actual					
	Generaciones Futuras					
	Otros Ingresos					
<b>Déficit/Superávit</b>						
	Generación Actual					
	Generaciones Futuras					
<b>Periodo de Suficienci</b>						
	Año de Descapitalización					
	Tasa de Rendimiento					
<b>Estudio Actuarial</b>						
	Año de Elaboración del Estudio Actuarial					
	Empresa que Elaboró el Estudio Actuarial					

**Plantilla de Personal de Carácter Permanente 2019**

**Nombre del Municipio: San Julian, Jalisco**

Nombre de la Plaza	Adscripción de la Plaza	FF	No. Plazas	111-113 Dietas y Sueldo Base		131 Primas por años de Servicios Efectivos Prestados	132 Prima Vacacional y Dominical	132 Gratificación de Fin de Año (Aguinaldo)	133 Horas Extraordinarias	134 Compensaciones	1500 Otras Prestaciones	Suma Total de Remuneraciones
				Mensual	Anual							
PRESIDENTE	PRESIDENCIA		1	42,834	514,008			70,412				584,420
ASISTENTE PARTICULAR	PRESIDENCIA		1	7,700	92,400			12,658				105,058
SECRETARIA	PRESIDENCIA		1	6,080	72,960			9,995				82,955
REGIDORES	AYUNTAMIENTO		9	16,208	1,750,464			239,790				1,990,254
SINDICO	SINDICATURA		1	21,996	263,952			36,158				300,110
ABOGADO	SINDICATURA		1	13,896	166,752			22,843				189,595
TITULAR	TRANSPARENCIA		1	11,026	132,312			18,125				150,437
SECRETARIO GENERAL	SECRETARIA GENERAL		1	21,996	263,952			36,158				300,110
SECRETARIA	SECRETARIA GENERAL		1	7,700	92,400			12,658				105,058
OFICIAL MAYOR	OFICIALIA MAYOR		1	21,000	252,000			34,521				286,521
SECRETARIA	OFICIALIA MAYOR		2	6,080	145,920			19,989				165,909
DIRECTOR	RECURSOS HUMANOS		1	13,892	166,704			22,836				189,540
DIRECTOR	SERVICIOS MUNICIPALES		1	13,892	166,704			22,836				189,540
ENCARGADO	ALUMBRADO PUBLICO		1	12,000	144,000			19,726			24,000	187,726
AUXILAR	ALUMBRADO PUBLICO		1	6,080	72,960			9,995			9,600	92,555
ENCARGADO	ASEO PUBLICO		1	11,026	132,312			18,125				150,437
CHOFER RECOLECTOR	ASEO PUBLICO		3	7,900	284,400			38,959	20,000			343,359
RECOLECTOR	ASEO PUBLICO		12	6,080	875,520			119,934	60,000			1,055,454
AUXILAR DE RELLENO	ASEO PUBLICO		1	6,080	72,960			9,995			19,200	102,155
ENCARGADO	CEMENTERIO		1	9,750	117,000			16,027			16,800	149,827
ADMINISTRADOR	CEMENTERIO		1	6,080	72,960			9,995				82,955
AUXILAR	CEMENTERIO		1	5,210	62,520			8,564			9,600	80,684
ENCARGADO	CONTROL VEHICULAR		1	10,500	126,000			17,260				143,260
AUXILAR	CONTROL VEHICULAR		1	7,300	87,600			12,000			24,000	123,600
MECANICO	CONTROL VEHICULAR		1	8,400	100,800			13,808	12,000		12,000	138,608
AUXILIAR MECANICO	CONTROL VEHICULAR		1	6,080	72,960			9,995	6,000		9,600	98,555
VELADOR DE CORRALON	CONTROL VEHICULAR		1	7,300	87,600			12,000			24,000	123,600
DIRECTOR	MODULO DE MAQUINARIA		1	14,584	175,008			23,974				198,982
OPERADOR DE MAQUINARIA	MODULO DE MAQUINARIA		10	10,420	1,250,400			171,288	160,000		96,000	1,677,688



**Plantilla de Personal de Carácter Permanente 2019**

**Nombre del Municipio: San Julian, Jalisco**

Nombre de la Plaza	Adscripción de la Plaza	FF	No. Plazas	111-113 Dietas y Sueldo Base		131 Primas por años de Servicios Efectivos Prestados	132 Prima Vacacional y Dominical	132 Gratificación de Fin de Año (Aguinaldo)	133 Horas Extraordinarias	134 Compensaciones	1500 Otras Prestaciones	Suma Total de Remuneraciones
				Mensual	Anual							
ENCARGADO	MOVILIDAD Y TRANSPORTE		1	9,111	109,332			14,977				124,309
CHOFER DE AUTOBUS	MOVILIDAD Y TRANSPORTE		4	6,080	291,840			39,978			48,000	379,818
CHOFER ESCOLAR	MOVILIDAD Y TRANSPORTE		2	6,080	145,920			19,989			24,000	189,909
ENCARGADO	PARQUES Y JARDINES		1	13,892	166,704			22,836				189,540
JEFE DE JARDINEROS	PARQUES Y JARDINES		2	6,616	158,784			21,751			19,200	199,735
JARDINERO	PARQUES Y JARDINES		8	6,080	583,680			79,956			76,800	740,436
JARDINERO DE PLAZA	PARQUES Y JARDINES		3	6,080	218,880			29,984			38,400	287,264
ENCARGADO	PATRIMONIO MUNICIPAL		1	11,026	132,312			18,125				150,437
JEFE DE MANTENIMIENTO	PATRIMONIO MUNICIPAL		1	7,659	91,908			12,590	12,000		9,600	126,098
AUX DE MANTENIMIENTO	PATRIMONIO MUNICIPAL		4	6,080	291,840			39,978	24,000		38,400	394,218
INTENDENTE	PATRIMONIO MUNICIPAL		8	5,514	529,344			72,513			76,800	678,657
ENCARGADO CASA DE VELACION	PATRIMONIO MUNICIPAL		1	7,300	87,600			12,000			9,600	109,200
ENCARGADO LIENZO CHARRO	PATRIMONIO MUNICIPAL		1	6,080	72,960			9,995			9,600	92,555
ENCARGADO PARQUE	PATRIMONIO MUNICIPAL		1	7,350	88,200			12,082			14,400	114,682
AUXILIAR PARQUE	PATRIMONIO MUNICIPAL		4	6,080	291,840			39,978			38,400	370,218
JEFE UNIDAD DEPORTIVA	PATRIMONIO MUNICIPAL		3	6,080	218,880			29,984			28,800	277,664
AUXILIAR UNIDAD DEPORTIVA	PATRIMONIO MUNICIPAL		2	4,053	97,272			13,325			28,800	139,397
ENCARGADO MINI ESTADIO	PATRIMONIO MUNICIPAL		1	6,080	72,960			9,995			9,600	92,555
AUXILIAR MINI ESTADIO	PATRIMONIO MUNICIPAL		1	5,514	66,168			9,064			9,600	84,832
BARRENDERO	PATRIMONIO MUNICIPAL		8	6,080	583,680			79,956			76,800	740,436
ENCARGADO	RASTRO MUNICIPAL		1	11,026	132,312			18,125				150,437
INSPECTOR DE GANADERIA	RASTRO MUNICIPAL		1	14,584	175,008			23,974			9,600	208,582
ADMINISTRADOR	RASTRO MUNICIPAL		1	10,000	120,000			16,438				136,438
AUXILIAR	RASTRO MUNICIPAL		1	7,658	91,896			12,588			9,600	114,084
CHOFER	RASTRO MUNICIPAL		1	7,658	91,896			12,588			9,600	114,084
MATANCERO	RASTRO MUNICIPAL		4	7,658	367,584			50,354			38,400	456,338
AUXILIAR MATANCERO	RASTRO MUNICIPAL		3	4,406	158,616			21,728			28,800	209,144
MEDICO MUNICIPAL	SERVICIOS MEDICOS		1	13,000	156,000			21,370			24,000	201,370
PROMOTOR	SERVICIOS MEDICOS		1	5,514	66,168			9,064			9,600	84,832

**Plantilla de Personal de Carácter Permanente 2019**

**Nombre del Municipio: San Julian, Jalisco**

Nombre de la Plaza	Adscripción de la Plaza	FF	No. Plazas	111-113 Dietas y Sueldo Base		131 Primas por años de Servicios Efectivos Prestados	132 Prima Vacacional y Dominical	132 Gratificación de Fin de Año (Aguinaldo)	133 Horas Extraordinarias	134 Compensaciones	1500 Otras Prestaciones	Suma Total de Remuneraciones
				Mensual	Anual							
INTENDENTE	SERVICIOS MEDICOS		3	4,630	166,680			22,833			28,800	218,313
DIRECTOR	DESARROLLO SOCIAL		1	13,892	166,704			22,836				189,540
PROMOTOR	DESARROLLO SOCIAL		2	5,368	128,832			17,648				146,480
OFICIAL	REGISTRO CIVIL		1	13,892	166,704			22,836				189,540
AUXILIAR	REGISTRO CIVIL		1	7,293	87,516			11,988				99,504
DIRECTOR	COMUNICACIÓN SOCIAL		1	16,000	192,000			26,301	12,000			230,301
AUXILIAR	COMUNICACIÓN SOCIAL		1	8,700	104,400			14,301	12,000			130,701
FOTOGRAFO	COMUNICACIÓN SOCIAL		1	5,514	66,168			9,064	6,000		9,600	90,832
DIRECTOR	PROMOCION ECONOMICA		1	14,562	174,744			23,938				198,682
DIRECTOR	INFORMATICA		1	11,026	132,312			18,125				150,437
AUXILIAR	INFORMATICA		1	7,700	92,400			12,658				105,058
DIRECTOR	EDUCACION		1	13,892	166,704			22,836				189,540
SUB DIRECTOR	EDUCACION		1	9,500	114,000			15,616				129,616
AUXILIAR	EDUCACION		1	7,478	89,736			12,293				102,029
PROMOTOR	EDUCACION		1	3,832	45,984			6,299				52,283
DIRECTOR	INSTITUTO DE LA JUVENTUD		1	13,892	166,704			22,836				189,540
SECRETARIA	INSTITUTO DE LA JUVENTUD		1	6,080	72,960			9,995				82,955
DIRECTOR	DEPORTES		1	13,892	166,704			22,836				189,540
PROMOTOR	DEPORTES		1	5,790	69,480			9,518				78,998
DIRECTOR	CULTURA Y TURISMO		1	13,892	166,704			22,836				189,540
ASISTENTE	CULTURA Y TURISMO		1	6,080	72,960			9,995				82,955
AUXILIAR	CULTURA Y TURISMO		1	6,080	72,960			9,995				82,955
PROMOTOR	CULTURA Y TURISMO		2	6,080	145,920			19,989				165,909
ENCARGADO DE MUSEO	CULTURA Y TURISMO		1	6,947	83,364			11,420				94,784
TESORERO	HACIENDA MUNICIPAL		1	27,000	324,000			44,384				368,384
ENCARGADO DE EGRESOS	HACIENDA MUNICIPAL		1	12,000	144,000			19,726				163,726
ENCARGADO DE INGRESOS	HACIENDA MUNICIPAL		1	9,750	117,000			16,027				133,027
ENCARGADO CUENTA PUBLICA	HACIENDA MUNICIPAL		1	9,750	117,000			16,027				133,027
AUXILIAR	HACIENDA MUNICIPAL		1	8,000	96,000			13,151				109,151

**Plantilla de Personal de Carácter Permanente 2019**

**Nombre del Municipio: San Julian, Jalisco**

Nombre de la Plaza	Adscripción de la Plaza	FF	No. Plazas	111-113 Dietas y Sueldo Base		131 Primas por años de Servicios Efectivos Prestados	132 Prima Vacacional y Dominical	132 Gratificación de Fin de Año (Aguinaldo)	133 Horas Extraordinarias	134 Compensaciones	1500 Otras Prestaciones	Suma Total de Remuneraciones
				Mensual	Anual							
CONTADOR	HACIENDA MUNICIPAL		1	7,483	89,796			12,301				102,097
EJECUTOR FISCAL	HACIENDA MUNICIPAL		2	6,080	145,920			19,989				165,909
CONTRALOR	CONTRALORIA		1	16,000	192,000			26,301				218,301
DIRECTOR	CATASTRO		1	16,800	201,600			27,616				229,216
AUXILIAR	CATASTRO		1	13,892	166,704			22,836				189,540
CAPTURISTA	CATASTRO		1	6,948	83,376			11,421				94,797
SECRETARIA	CATASTRO		1	6,080	72,960			9,995				82,955
CAJERO	CAJA UNICA		2	6,940	166,560			22,816				189,376
DIRECTOR	OBRAS PUBLICAS		1	19,426	233,112			31,933				265,045
PROYECTISTA	OBRAS PUBLICAS		1	10,500	126,000			17,260				143,260
DESARROLLO URBANO	OBRAS PUBLICAS		1	10,500	126,000			17,260				143,260
PRECIOS UNITARIOS	OBRAS PUBLICAS		1	10,500	126,000			17,260				143,260
SECRETARIA	OBRAS PUBLICAS		1	6,080	72,960			9,995				82,955
GESTOR	GESTORIA		1	16,000	192,000			26,301				218,301
AUXILIAR	GESTORIA		1	7,700	92,400			12,658				105,058
DIRECTOR	ECOLOGIA		1	11,026	132,312			18,125				150,437
DIRECTOR	PARTICIPACION CIUDADANA		1	13,892	166,704			22,836				189,540
SECRETARIA	PARTICIPACION CIUDADANA		1	5,514	66,168			9,064				75,232
DIRECTOR	DESARROLLO RURAL		1	16,000	192,000			26,301				218,301
SECRETARIA	DESARROLLO RURAL		1	6,080	72,960			9,995				82,955
DIRECTOR	PROTECCION CIVIL		1	10,420	125,040			17,129			26,400	168,569
JEFE DE BRIGADA	PROTECCION CIVIL		2	8,510	204,240			27,978			52,800	285,018
OPERADOR DE AMULANCIA	PROTECCION CIVIL		3	6,300	226,800			31,068			79,200	337,068
PARAMEDICOS	PROTECCION CIVIL		3	6,300	226,800			31,068			79,200	337,068
JUEZ MUNICIPAL	JUZGADO MUNICIPAL		1	17,640	211,680			28,997				240,677
DIRECTOR	SEGURIDAD PUBLICA		1	17,640	211,680			28,997				240,677
SECRETARIA	SEGURIDAD PUBLICA		1	6,080	72,960			9,995			28,800	111,755
COMANDANTE	SEGURIDAD PUBLICA		2	10,418	250,032			34,251			48,000	332,283
OPERATIVO A	SEGURIDAD PUBLICA		2	9,262	222,288			30,450			48,000	300,738

**Plantilla de Personal de Carácter Permanente 2019**

**Nombre del Municipio: San Julian, Jalisco**

Nombre de la Plaza	Adscripción de la Plaza	FF	No. Plazas	111-113 Dietas y Sueldo Base		131 Primas por años de Servicios Efectivos Prestados	132 Prima Vacacional y Dominical	132 Gratificación de Fin de Año (Aguinaldo)	133 Horas Extraordinarias	134 Compensaciones	1500 Otras Prestaciones	Suma Total de Remuneraciones
				Mensual	Anual							
OPERATIVO B	SEGURIDAD PUBLICA		20	8,510	2,042,400			279,781			480,000	2,802,181
AUXILIAR	PREVENCION DEL DELITO		1	8,510	102,120			13,989			24,000	140,109
OPERATIVO	VIALIDAD		2	8,510	204,240			27,978			48,000	280,218
					0			0				0
					0			0				0
					0			0				0
					0			0				0
					0			0				0
					0			0				0
					0			0				0
					0			0				0
					0			0				0
					0			0				0
					0			0				0
					0			0				0
					0			0				0
					0			0				0
					0			0				0
					0			0				0
					0			0				0
					0			0				0
<b>TOTALES</b>			<b>225</b>	<b>1,179,482</b>	<b>24,003,564</b>	<b>0</b>	<b>0</b>	<b>3,288,159</b>	<b>324,000</b>	<b>0</b>	<b>1,884,000</b>	<b>29,499,723</b>